

NOTRANJA VRATA

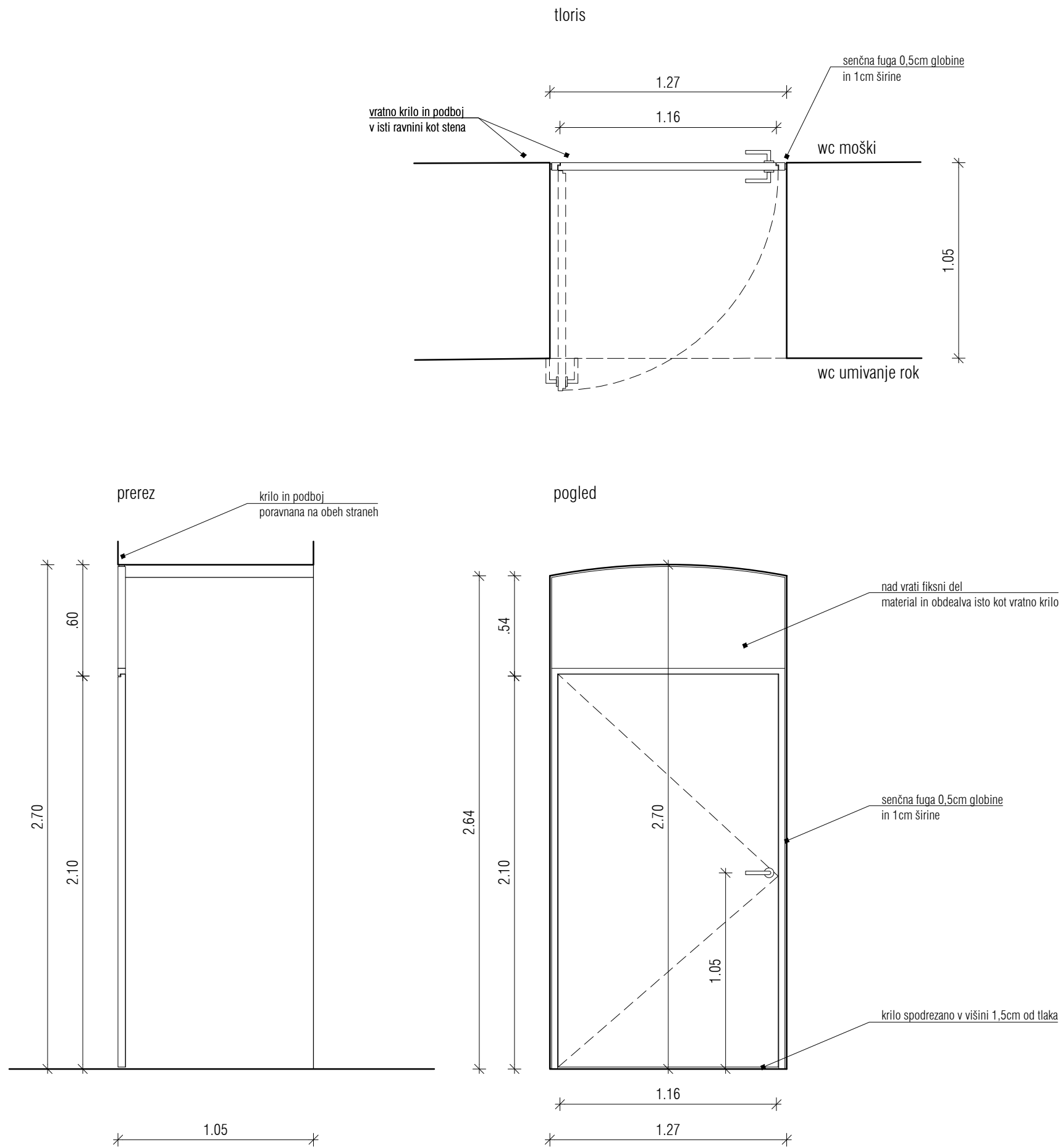

oznaka	KNV1	M=1:25
pozicija	notranja vrata v kleti - SANITARIJE	
ново / obstoječe	nova vrata, sodobnega izgleda	
dimenzija zidarsko	127 x 270 cm (zgoraj lok)	
dimenzija mizarsko	116 x 210 cm + ločno polnilo nad vrati	
širina podboja	4 cm	
odpiranje	levo, enokrilno, samozapiralo	
količina	1	
opis	<ul style="list-style-type: none">- stena: po shemi- podboj: podboj iste debeline kot krila, v vseh pripirah gumijasta tesnila, podkonstrukcija je del postavitve, poravnava s steno- krilo: leseno, barvano, <u>spodrezano za 1,5 cm od končnega tlaka (prezračevanje - skladno s projektom strojnih inštalacij)</u>, vratno krilo in fiksno polnilo je leseno, kompozitno, poravnano z ravnino stene, d=4cm, minimalno posneti robovi (2-3 mm), barvano s pokrivno gladko popolnoma mat barvo, ton po izboru pooblaščenega arhitekta ter ZVKD Novo mesto, odpiranje v podboj- krilo in podboj poravnana na obeh straneh, celota v isti ravnini kot stene- nadsvetloba: fiksno polnilo, izvedeno kot vratno krilo- pripira: po shemi- prag: po shemi- toplotna izolativnost: /- zvočna izolativnost: /- požar: /- kljuka: kljuka INTERSTEEL 35267 ali enakovredno- ključavnica: /- okovje: s tremi inox nasadili, skrito okovje, Simonswerk Tectus 3D- odpiranje: levo, enokrilno, samozapiralo- samozapiralo: skrito samozapiralo tip Geze Boxer ali enakovredno- vključen talni stoper tip INTERSTEEL 35895 ali enakovredno	

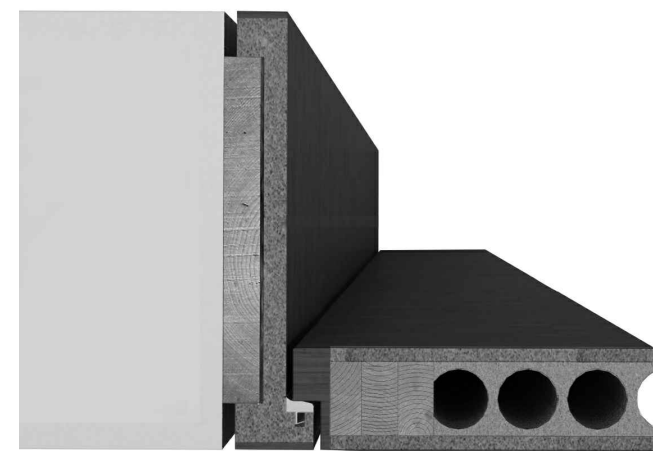

širina podboja enaka steni, odpiranje v podboj, skrita nasadila

OPOMBE:

Vse mere je potrebno kontrolirati na mestu po izvršenih gradbenih delih!

Spremembe projekta mora pisno potrditi pooblaščen arhitekt in ZVKD Novo mesto!

Delavniške risbe, detajle, predlagane materiale in obdelave ter način izvedbe mora pred izvedbo pisno ptdrti pooblaščen arhitekt in ZVKD Novo mesto!

investitor: Mestna občina Novo mesto	projektant: ZELOA d.o.o., Ptujška ul. 19, Ljubljana	vrsta pr.d.: PZI	št. projekta: 213-20
objekt: Narodni dom Novo mesto	vodja projekta: Anže Zalaznik u.d.i.a. zaps 1123 PA PPN	vrsta načrta: ARH	datum: junij 2024

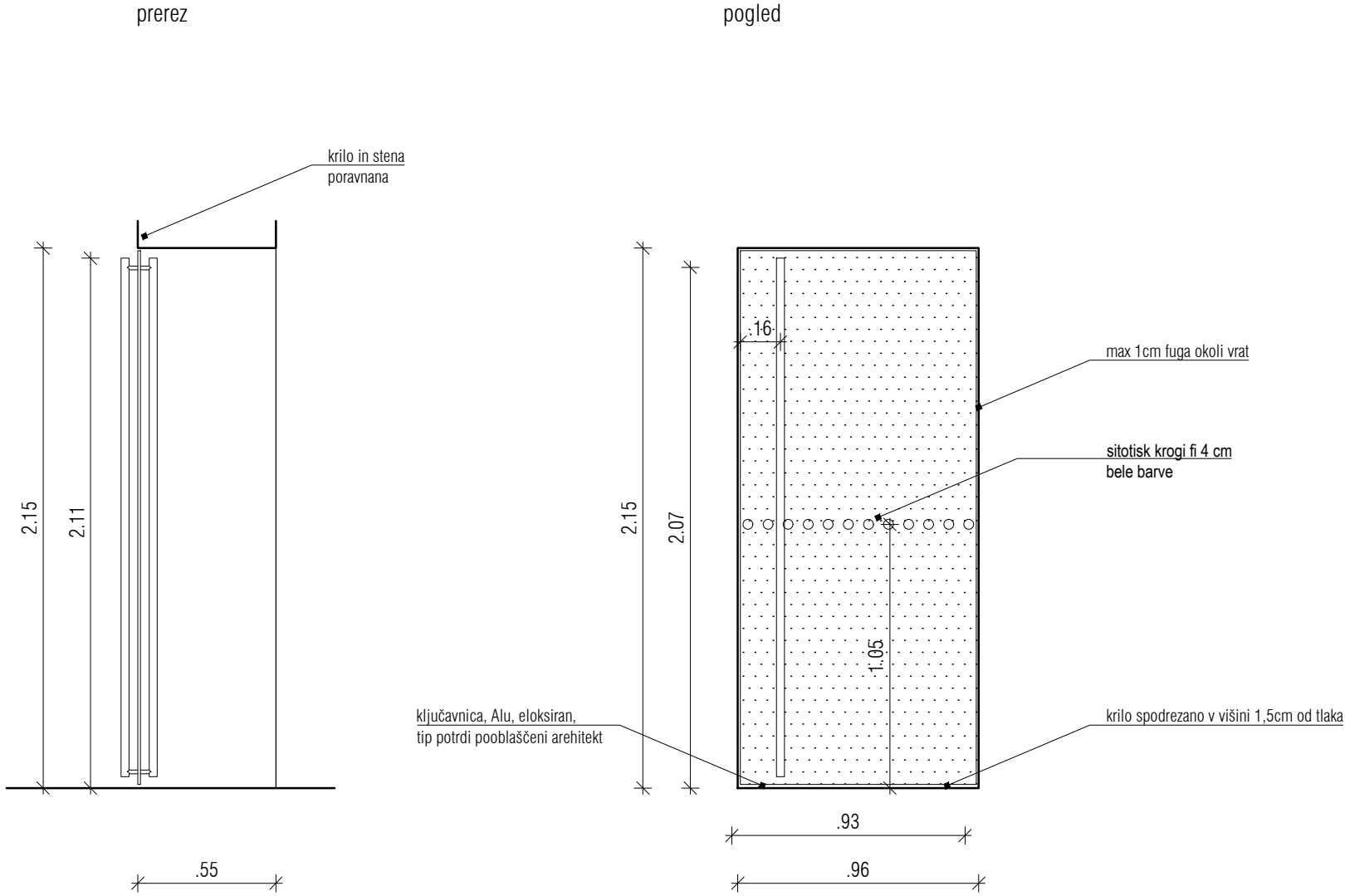
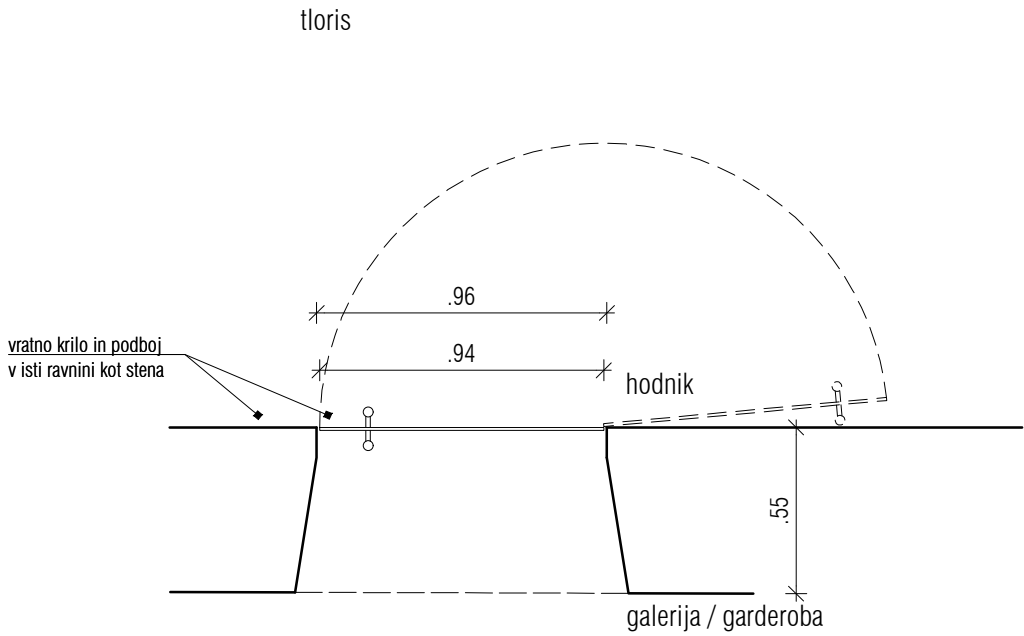

oznaka	pNV1	M=1:25
pozicija	notranja vrata v pritličju	
ново / obstoječe	nova vrata, sodobnega izgleda	
dimenzija zidarsko	91-96 x 215 cm	
dimenzija mizarsko	89-94 x 214 cm	
širina podboja	brez oz. max 2 cm	
odpiranje	2 x levo, 1 x desno, enokrilno	
količina	3	

opis

- Prosojno, brezbarvno kaljeno steklo (ESG) debeline 8 ali 10mm (glede na specifikacijo proizvajalca).
- Steklo nameščeno v okvirjih max vidne dimenzije 20mm, barvan Alu, okovje iz barvanega Alu, barvano s pokrivno belo gladko popolnoma mat barvo, ton po izboru pooblaščenega arhitekta ter ZVKD Novo mesto
- ročaj: zunaj in znotraj Ø35mm po celotni višini odpirajočega krila vrat, Alu, eloksiran - zlata eloksaža
- vključen talni stoper tip INTERSTEEL 35895 ali enakovredno
- sitotisk / nalepka višine 4cm, cela dolžina zasteklitve - je del postavke, po grafični predlogi arhitekta
- Detajl načina vpenjanja se dogovori med gradnjo.
- Vsa dela, dodatni material, profili, kitanje zajeti v enotni ponudbeni ceni! Vključno z vsem materialom ter montažo.
- Vse elemente izdelati v skladu s shemami in v koordinaciji s pooblaščenim arhitektom ter ZVKD Novo mesto!
- ključavnica: da, Alu, eloksiran, tip potrdi pooblaščen arehitekt
- odpiranje: 180°, nasadila omogočajo fikseranje v odprtem stanju (se zaskočijo v opdprtem stanju)



referenca - vrata



referenca - ročaj

OPOMBE:

Vse mere je potrebno kontrolirati na mestu po izvršenih gradbenih delih!

Spremembe projekta mora pisno potrditi pooblaščen arhitekt in ZVKD Novo mesto!

Delavniške risbe, detajle, predlagane materiale in obdelave ter način izvedbe mora pred izvedbo pisno ptdriti pooblaščen arhitekt in ZVKD Novo mesto!

zetoa

investitor: Mestna občina Novo mesto	projekant: ZELOA d.o.o., Ptujška ul. 19, Ljubljana	vrsta pr.d.: PZI	št. projekta: 213-20
objekt: Narodni dom Novo mesto	vodja projekta: Anže Zalaznik u.d.i.a. zaps 1123 PA PPN	vrsta načrta: ARH	datum: junij 2024

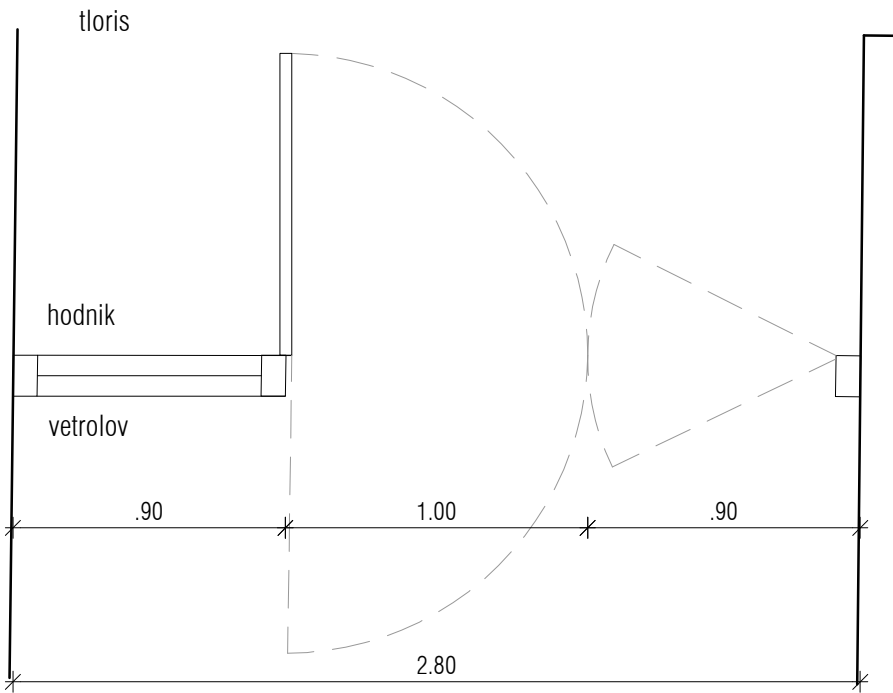

pogled



oznaka	pOV2	M = 1:25
pozicija	pritličje, vetrolov pri historičnem vходу v stavbo	
ново / obstoječe	obstoječa vrata se restavrirajo	
dimenzija zidarsko	280 x 377 cm	
odpiranje	nihajno, dvokrilno, brez ključavnice	
količina	1	
opis	<p>RESTAVRIRANJE notranjih lesenih nihajnih vrat z zastekljeno nadsvetlobo. Spodnje polje vrat je razdeljeno na dve profilirani polji, zgornji vratni križ je zastekljen.</p> <ul style="list-style-type: none">- izvajalec izdelava dokumentacijo stanja in pripravi mizarški načrti - je del postavitve vrat !- mehanska in kemična odstranitev nečistoč ter mehanska in kemična odstranitev stare lazure- kitanje poškodb ter insekticidna in fungicidna zaščita lesa (po potrebi)- brušenje ter luženje oz. izenačevanje (po potrebi)- končni premaz za les na osnovi naravnih olj z vgrajeno UV zaščito- podboj: lesen, obstoječ. Podboj se restavrira na mestu, barvni premaz na osnovi naravnih olj z vgrajeno UV zaščito – barvo določi in potrdi pooblaščen arhitekt in ZVKD Novo mesto.- krilo: leseno, obstoječe. Demontaža vatnih kril ter transport v restavratorski atelje (po potrebi)- nadsvetloba: po shemi, se restavrira- steklo v vratih se po potrebi zamenja z enojnim (ne termopan !) jedkanim steklom, ki je po izgledu enako kot obstoječa zasteklitev, tip in končno obdelavo zasteklitve določi in potrdi pooblaščen arhitekt in ZVKD Novo mesto, steklo je kaljeno razen v nadsvetlobi- pripira: po shemi- prag: po shemi- toplotna izolativnost: /- zvočna izolativnost: /- požar: brez ključavnice - skladno z načrtom požarne varnosti ne smejo biti opremljena s ključavnico- okovje: sanacija nihajnega okovja ali ustrezno nadomestno okovje (po potrebi), kemično čiščenje okovja	

OPOMBE:
Vse mere je potrebno kontrolirati na mestu po izvršenih gradbenih delih!
Spremembe projekta mora pisno potrditi pooblaščen arhitekt in ZVKD Novo mesto!
Delavniške risbe, detajle, predlagane materiale in obdelave ter način izvedbe mora pred izvedbo pisno ptdriti pooblaščen arhitekt in ZVKD Novo mesto!

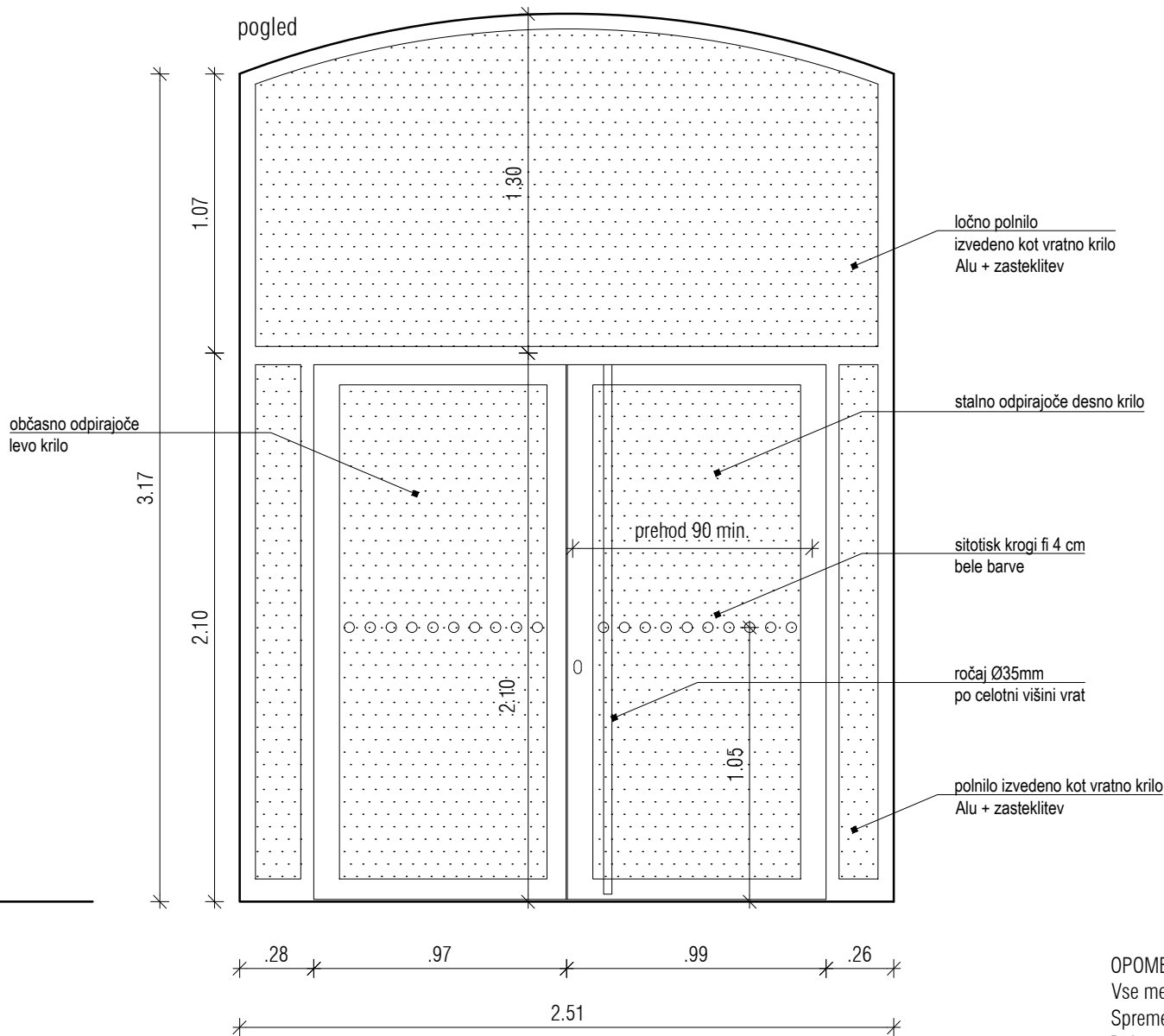
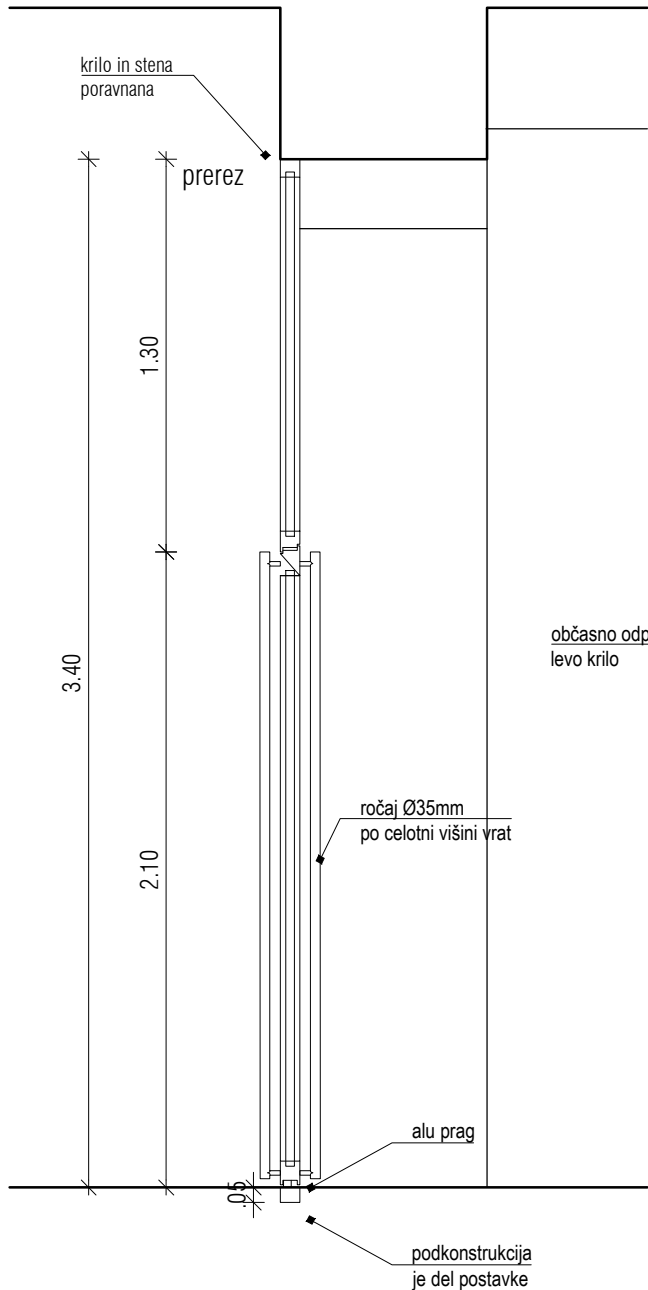
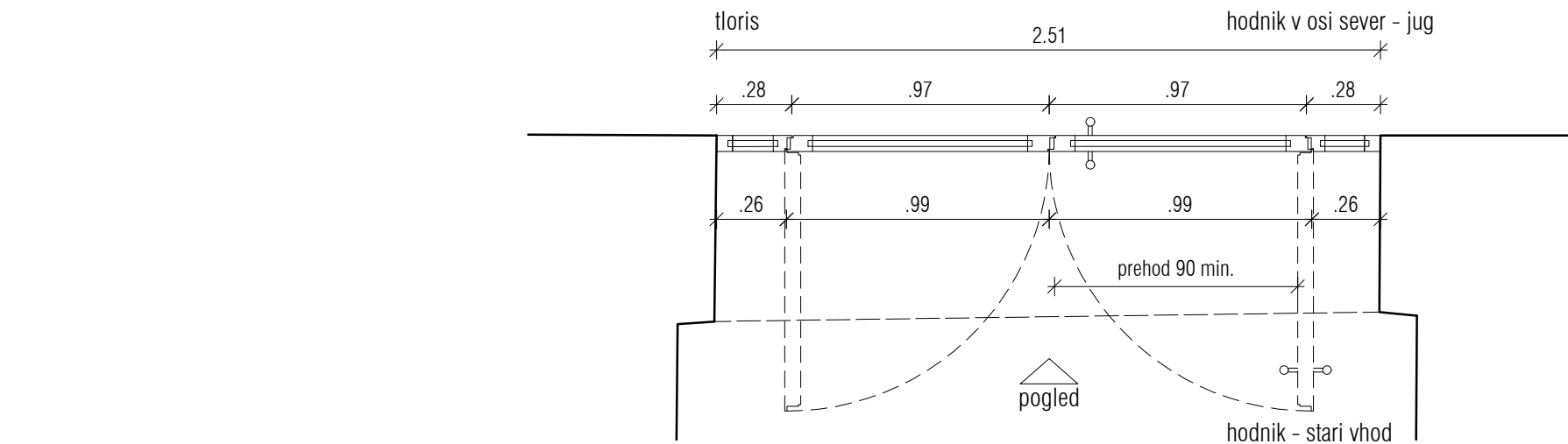

oznaka	pNV2	M=1:25
pozicija	notranja vrata v pritličju, hodnik	
ново / obstoječe	nova požarna vrata s samozapiralom 30 min, sodobnega izgleda	
dimenzija zidarsko	251 x 340 cm (zgoraj lok)	
dimenzija mizarsko	mera prehoda: 2 x 90/210 cm + ločno polnilo nad vrati ter desno in levo od vrat	
širina podboja	max 6 cm	
odpiranje	dvokrilno, samozapiralo (stalno odpirajoče desno krilo, z možnostjo odpiranja levega krila)	
količina	1	
opis	<ul style="list-style-type: none">- mera prehoda: 90/210 cm + ločno polnilo nad vrati ter desno in levo od vrat- stena: po shemi- podboj: barvan Alu iste debeline kot krila, v vseh pripirah so gumijasta tesnila, podkonstrukcija je del postavke, barvano s pokrivno belo gladko popolnoma mat barvo, ton po izboru pooblaščenega arhitekta ter ZVKD Novo mesto- krilo: barvan Alu okvir z zasteklitvijo, Alu obdelava in barva kot podboj- krilo in podboj poravnana na obeh straneh, celota v isti ravnini kot stene- nadsvetloba: fiksno polnilo, izvedeno kot vratno krilo- zasteklitev: enoslojna, požarno 30 min + kaljeno (ESG) npr. Guardian Extraclear ali enakovredno- pripira: po shemi- prag: po shemi- toplotna izolativnost: /- zvočna izolativnost: /- požar: požarna vrata s samozapiralom 30 min, evakuacijska lestev skladno s standardom SIST EN 1125- ročaj: 1 x zunaj in 1 x znotraj Ø35mm po celotni višini vrat, Alu, eloksiran - zlata eloksaža- ključavnica: da, Alu, eloksiran, tip potrdi pooblaščen arhitekt- okovje: s tremi nasadili, skrito okovje- odpiranje: dvokrilno, samozapiralo, stalno odpirajoče desno krilo, z možnostjo odpiranja levega krila, levo krilo ima talni zatič in zatič na zgornjem delu vrat (fiksiranje v okvir)- samozapiralo: 2 x skrito samozapiralo tip Geze Boxer ali enakovredno- sitotisk / nalepka višine 4cm, cela dolžina zasteklitve - je del postavke, po grafični predlogi arhitekta- vključen talni stoper tip INTERSTEEL 35895 ali enakovredno- kitaje s trajnim požarnim UV odpornim kitom, barva po izboru pooblaščenega arhitekta in ZVKD Novo mesto - je del postavke!	

- mera prehoda: 90/210 cm + ločno polnilo nad vrati ter desno in levo od vrat
- stena: po shemi
- podboj: barvan Alu iste debeline kot krila, v vseh pripirah so gumijasta tesnila, podkonstrukcija je del postavke, barvano s pokrivno belo gladko popolnoma mat barvo, ton po izboru pooblaščenega arhitekta ter ZVKD Novo mesto
- krilo: barvan Alu okvir z zasteklitvijo, Alu obdelava in barva kot podboj
- krilo in podboj poravnana na obeh straneh, celota v isti ravnini kot stene
- nadsvetloba: fiksno polnilo, izvedeno kot vratno krilo
- zasteklitev: enoslojna, požarno 30 min + kaljeno (ESG) npr. Guardian Extraclear ali enakovredno
- pripira: po shemi
- prag: po shemi
- toplotna izolativnost: /
- zvočna izolativnost: /
- požar: požarna vrata s samozapiralom 30 min, evakuacijska lestev skladno s standardom SIST EN 1125
- ročaj: 1 x zunaj in 1 x znotraj Ø35mm po celotni višini vrat, Alu, eloksiran - zlata eloksaža
- ključavnica: da, Alu, eloksiran, tip potrdi pooblaščen arhitekt
- okovje: s tremi nasadili, skrito okovje
- odpiranje: dvokrilno, samozapiralo, stalno odpirajoče desno krilo, z možnostjo odpiranja levega krila, levo krilo ima talni zatič in zatič na zgornjem delu vrat (fiksiranje v okvir)
- samozapiralo: 2 x skrito samozapiralo tip Geze Boxer ali enakovredno
- sitotisk / nalepka višine 4cm, cela dolžina zasteklitve - je del postavke, po grafični predlogi arhitekta
- vključen talni stoper tip INTERSTEEL 35895 ali enakovredno
- kitaje s trajnim požarnim UV odpornim kitom, barva po izboru pooblaščenega arhitekta in ZVKD Novo mesto - je del postavke!



referenca - ročaj

OPOMBE:
Vse mere je potrebno kontrolirati na mestu po izvršenih gradbenih delih!
Spremembe projekta mora pisno potrditi pooblaščen arhitekt in ZVKD Novo mesto!
Delavniške risbe, detajle, predlagane materiale in obdelave ter način izvedbe mora pred izvedbo pisno ptdriti pooblaščen arhitekt in ZVKD Novo mesto!

zetoa

investitor: Mestna občina Novo mesto	projektant: ZELOA d.o.o., Ptujška ul. 19, Ljubljana	vrsta pr.d.: PZI	št. projekta: 213-20
objekt: Narodni dom Novo mesto	vodja projekta: Anže Zalaznik u.d.i.a. zaps 1123 PA PPN	vrsta načrta: ARH	datum: junij 2024

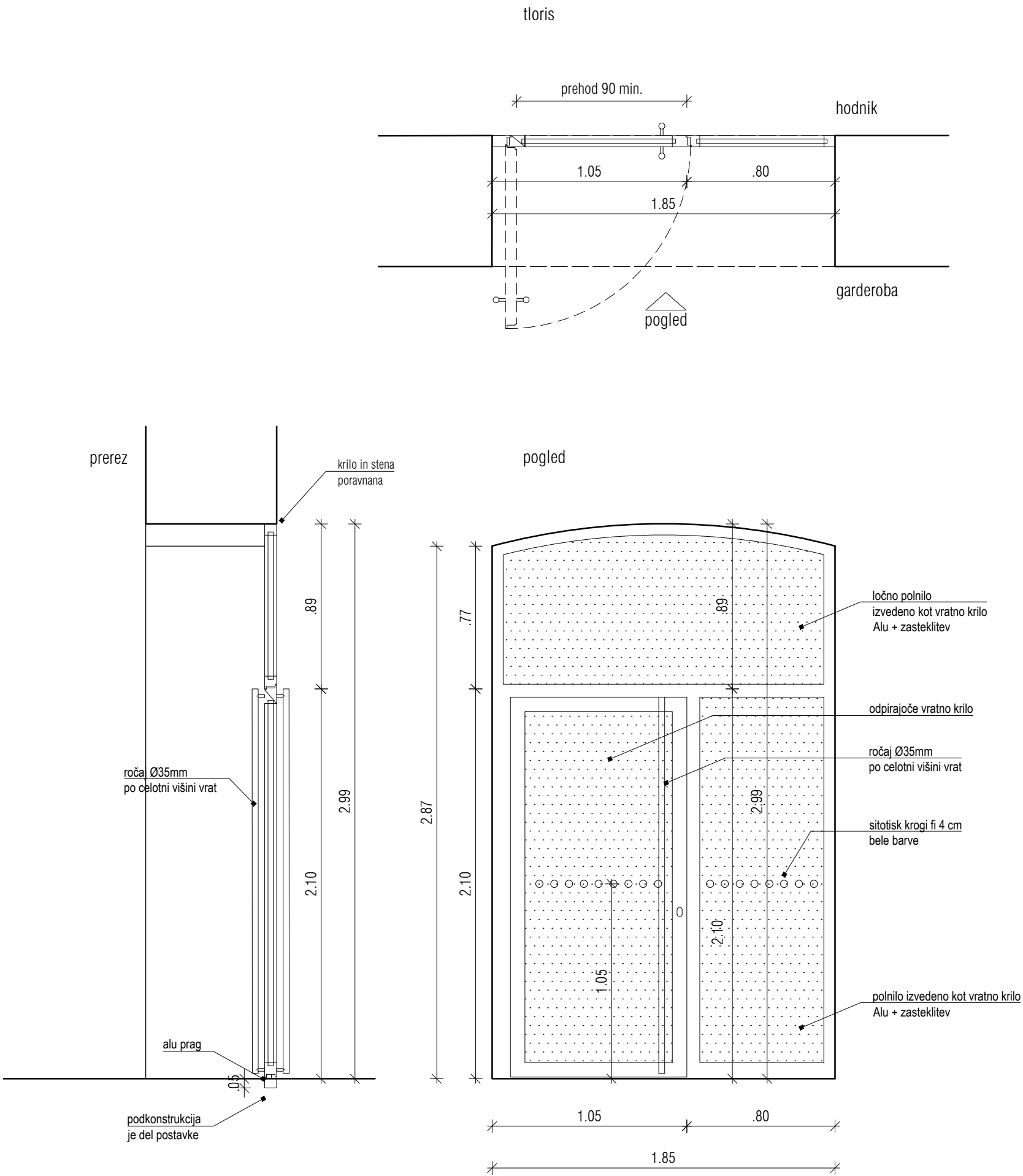

oznaka	pNV2.2	M=1:25
pozicija	notranja vrata v pritličju, vhod v garderobo	
novo / obstoječe	nova požarna vrata s samozapiralom 30 min, sodobnega izgleda	
dimenzija zidarsko	185 x 299 cm (zgoraj lok)	
dimenzija mizarsko	mera prehoda: 90 x 210 cm + ločno polnilo nad vrati ter desno od vrat	
širina podboja	max 6 cm	
odpiranje	leva, enokrilna, samozapiralo	
količina	1	
opis	<ul style="list-style-type: none">- stena: po shemi- podboj: - barvan Alu iste debeline kot krila, v vseh pripirah so gumijasta tesnila, podkonstrukcija je del postavke, barvano s pokrovno belo gladko popolnoma mat barvo, ton po izboru pooblaščenega arhitekta ter ZVKD Novo mesto- krilo: Alu okvir z zasteklitvijo, Alu obdelava in barva kot podboj - krilo in podboj poravnana na obeh straneh, celota v isti ravnini kot stene- nadsvetloba: fiksno polnilo, izvedeno kot vratno krilo- zasteklitev: enoslojna, požarno 30 min + kaljeno (ESG) npr. Guardian Extraclear ali enakovredno- pripira: po shemi- prag: po shemi- toplotna izolativnost: /- zvočna izolativnost: /- požar: požarna vrata s samozapiralom 30 min- ročaj: zunaj in znotraj Ø35mm po celotni višini vrat, Alu, eloksiran - zlata eloksaža- ključavnica: da, Alu, eloksiran, tip potrdi pooblaščen arhitekt- okovje: s tremi nasadili, skrito okovje- odpiranje: enokrilno, levo, samozapiralo- samozapiralo: skrito samozapiralo tip Geze Boxer ali enakovredno- sitotisk / nalepka višine 4cm, celotna dolžina zasteklitve - je del postavke, po grafični predlogi arhitekta- vključen talni stoper tip INTERSTEEL 35895 ali enakovredno- kitaje s trajnim požarnim UV odpornim kitom, barva po izboru pooblaščenega arhitekta in ZVKD Novo mesto - je del postavke!	



referenca - ročaj

OPOMBE:

Vse mere je potrebno kontrolirati na mestu po izvršenih gradbenih delih!

Spremembe projekta mora pisno potrditi pooblaščen arhitekt in ZVKD Novo mesto!

Delavniške risbe, detajle, predlagane materiale in obdelave ter način izvedbe mora pred izvedbo pisno ptdriti pooblaščen arhitekt in ZVKD Novo mesto!

investitor: Mestna občina Novo mesto	projektant: ZELOA d.o.o., Ptujaska ul. 19, Ljubljana	vrsta pr.d.: PZI	št. projekta: 213-20
objekt: Narodni dom Novo mesto	vodja projekta: Anže Zalaznik u.d.i.a. zaps 1123 PA PPN	vrsta načrta: ARH	datum: junij 2024

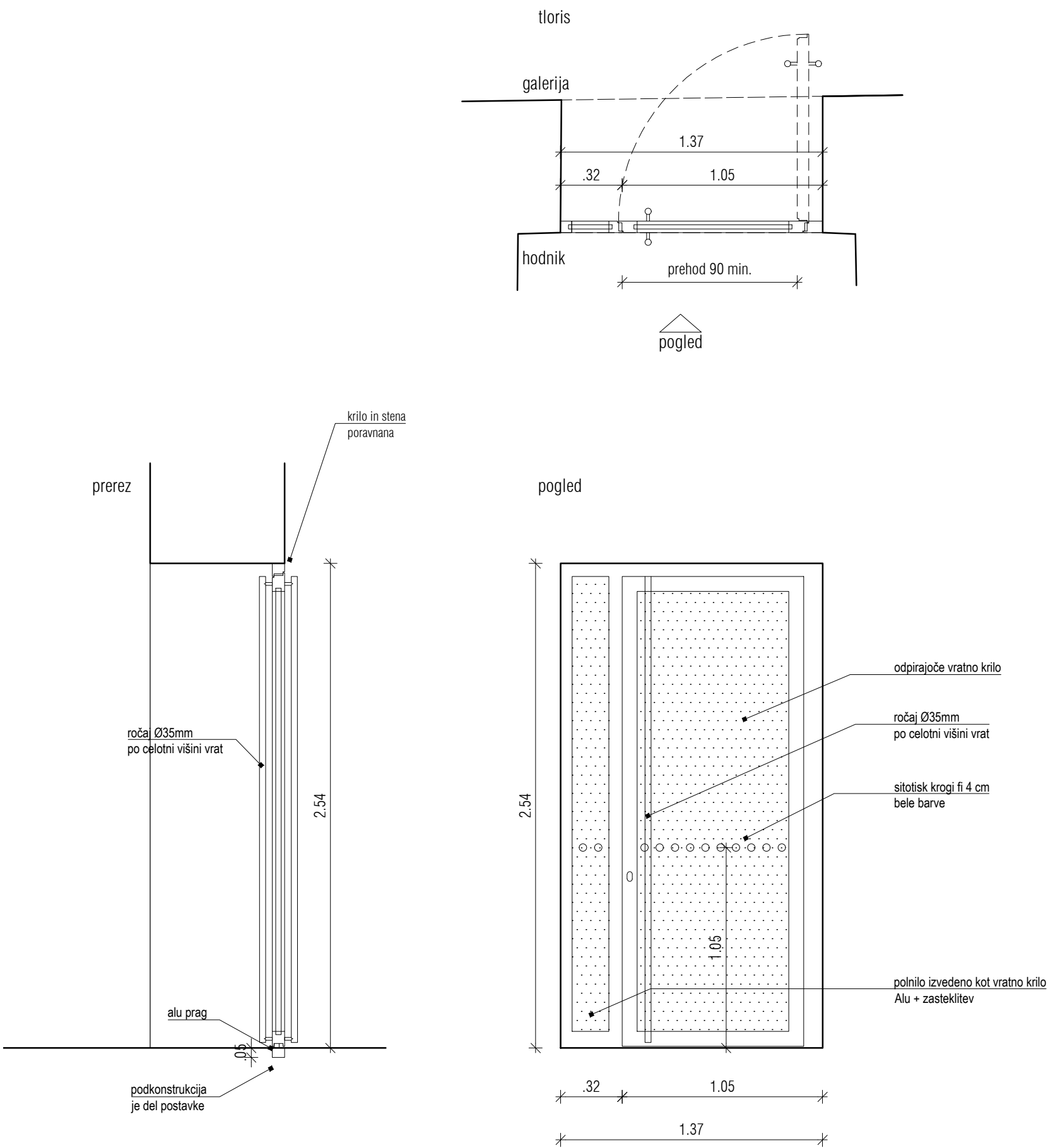

oznaka	pNV2.3	M=1:25
pozicija	notranja vrata v pritličju, vhod v galerijo 1	
ново / obstoječe	nova požarna vrata s samozapiralom 30 min, sodobnega izgleda	
dimenzija zidarsko	237 x 254 cm	
dimenzija mizarsko	širina prehoda: 90 cm	
širina podboja	max 6 cm	
odpiranje	leva, enokrilna, samozapiralo	
količina	1	
opis	<ul style="list-style-type: none">- stena: po shemi- podboj: barvan Alu iste debeline kot krila, v vseh pripirah so gumijasta tesnila, podkonstrukcija je del postavke, barvano s pokrivno belo gladko popolnoma mat barvo, ton po izboru pooblaščenega arhitekta ter ZVKD Novo mesto- krilo: Alu okvir z zasteklitvijo, Alu obdelava in barva kot podboj- krilo in podboj poravnana na obeh straneh, celota v isti ravnini kot stene- nadsvetloba: /- zasteklitev: enoslojna, požarno 30 min + kaljeno (ESG) npr. Guardian Extraclear ali enakovredno- pripira: po shemi- prag: po shemi- toplotna izolativnost: /- zvočna izolativnost: /- požar: požarna vrata s samozapiralom 30 min- ročaj: zunaj in znotraj Ø35mm po celotni višini vrat, Alu, eloksiran - zlata eloksaža- ključavnica: da, Alu, eloksiran, tip potrdi pooblaščen arhitekt- okovje: s tremi nasadili, skrito okovje- odpiranje: enokrilno, levo, samozapiralo- samozapiralo: skrito samozapiralo tip Geze Boxer ali enakovredno- sitotisk / nalepka višine 4cm, cela dolžina zasteklitve- je del postavke, po grafični predlogi arhitekta- vključen talni stoper tip INTERSTEEL 35895 ali enakovredno- kitaje s trajnim požarnim UV odpornim kitom, barva po izboru pooblaščenega arhitekta in ZVKD Novo mesto - je del postavke!	



OPOMBE:

Vse mere je potrebno kontrolirati na mestu po izvršenih gradbenih delih!

Spremembe projekta mora pisno potrditi pooblaščen arhitekt in ZVKD Novo mesto!

Delavniške risbe, detajle, predlagane materiale in obdelave ter način izvedbe mora pred izvedbo pisno ptdrditi pooblaščen arhitekt in ZVKD Novo mesto!

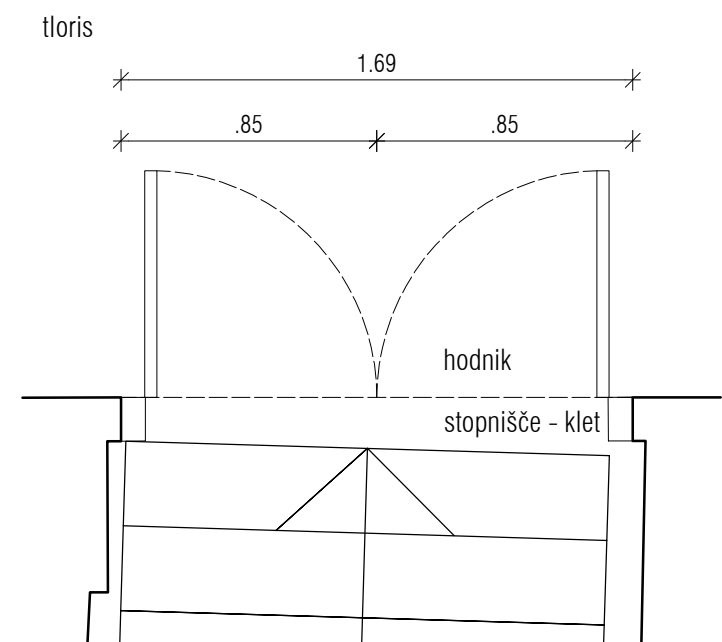

pogled

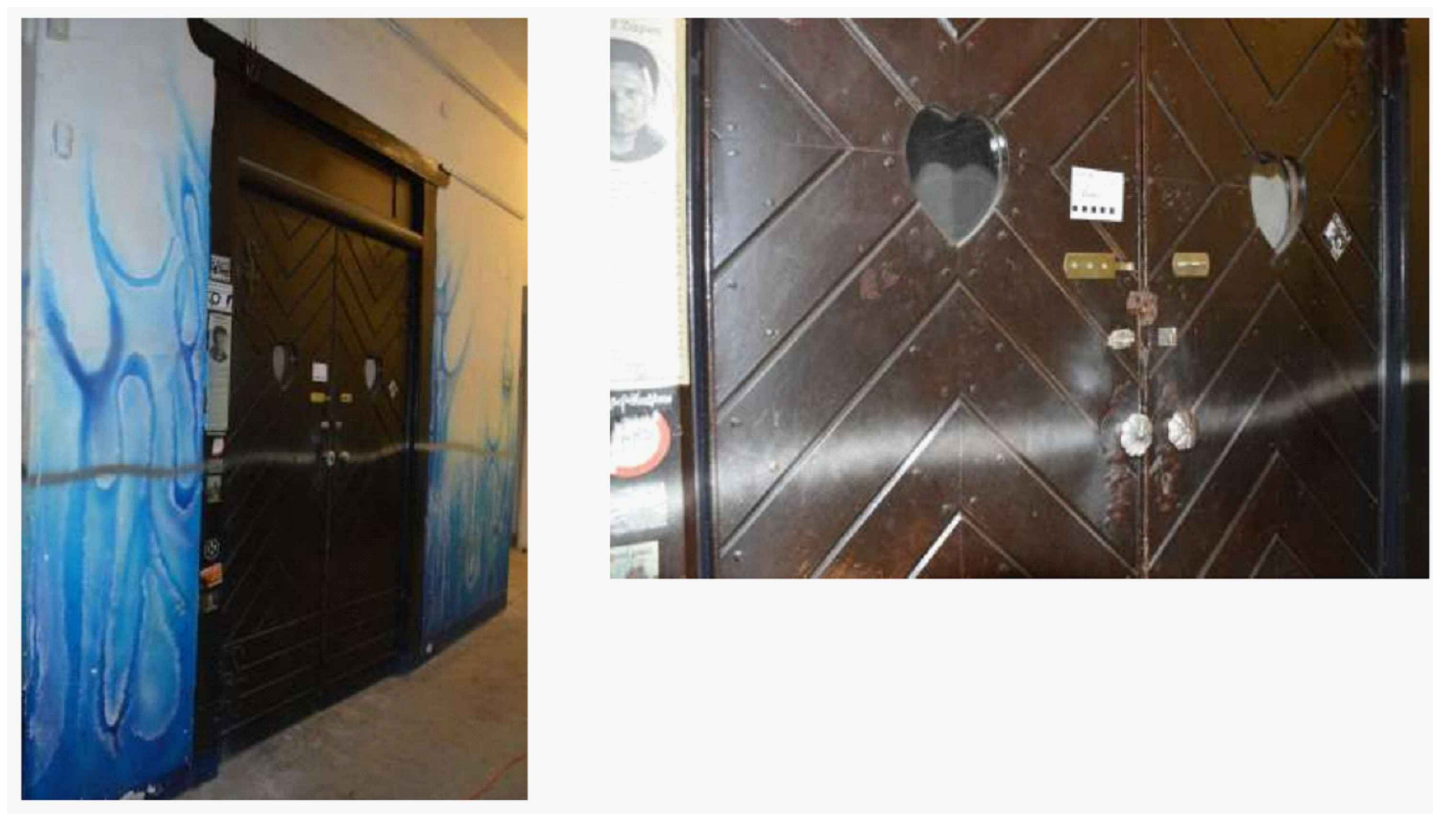

oznaka	pOV3	M = 1:25
pozicija	notranja vrata v pritličju, vhod na kletno stopnišče	
ново / obstoječe	obstoječa vrata se restavrirajo, požarna vrata s samozapiralom 30 min	
dimenzija zidarsko	169 x 284 cm	
odpiranje	dvokrilno, samozapiralo	
količina	1	
opis	<p>RESTAVRIRANJE - lesena požarna dvokrilna nihajna vrata s posbenim podbojem in leseno nadsvetlobo. Vratna krila z geometrijskim vzorcem in srčastima okencema in dodatnimi neizvormini kovinskimi zapahi.</p> <p>- izvajalec izdelava dokumentacijo stanja in pripravijo mizarški načrti - je del postavitve vrat !</p> <p>- mehanska in kemična odstranitev nečistoč ter mehanska in kemična odstranitev stare lazure</p> <p>- kitanje poškodb ter insekticidna in fungicidna zaščita lesa (po potrebi)</p> <p>- brušenje ter luženje oz. izenačevanje (po potrebi)</p> <p>- končni premaz za les na osnovi naravnih olj z vgrajeno UV zaščito- podboj: lesen, obstoječ. Podboj se restavrira na mestu, barvni premaz na osnovi naravnih olj z vgrajeno UV zaščito – barvo določi in potrdi pooblaščen arhitekt in ZVKD Novo mesto.</p> <p>- krilo: leseno, obstoječe. Demontaža vatnih kril ter transport v restavratorski atelje (po potrebi)</p> <p>- nadsvetloba: lese fiksni del, po shemi, se restavrira na mestu</p> <p>- steklo v vratih se po potrebi zamenja s požarnim steklom, ki je po izgledu enako kot obstoječa zasteklitev, tip in končno obdelavo zasteklitve določi in potrdi pooblaščen arhitekt in ZVKD Novo mesto</p> <p>- pripira: po shemi</p> <p>- prag: po shemi</p> <p>- toplotna izolativnost: /</p> <p>- zvočna izolativnost: /</p> <p>- požar: /</p> <p>- na vratno vratno krilo (stik z okvirjem) se doda požarno odporen ekspanzijski trak</p> <p>- samozapiralo: 2 x skrito samozapiralo tip Geze Boxer ali enakovredno</p> <p>- najmanjša debelina lesenega dela vratnega krila ne sme biti manjša od 2 cm - skladno s požarnovarnostnimi zahtevami</p> <p>- okovje: sanacija okovja ali ustrezno nadomestno okovje (po potrebi), kemično čiščenje okovja (po potrebi), tip in obdelavo okovja določi in potrdi pooblaščen arhitekt in ZVKD Novo mesto</p>	

OPOMBE:

Vse mere je potrebno kontrolirati na mestu po izvršenih gradbenih delih!

Spremembe projekta mora pisno potrditi pooblaščen arhitekt in ZVKD Novo mesto!

Delavniške risbe, detajle, predlagane materiale in obdelave ter način izvedbe mora pred izvedbo pisno ptdriti pooblaščen arhitekt in ZVKD Novo mesto!

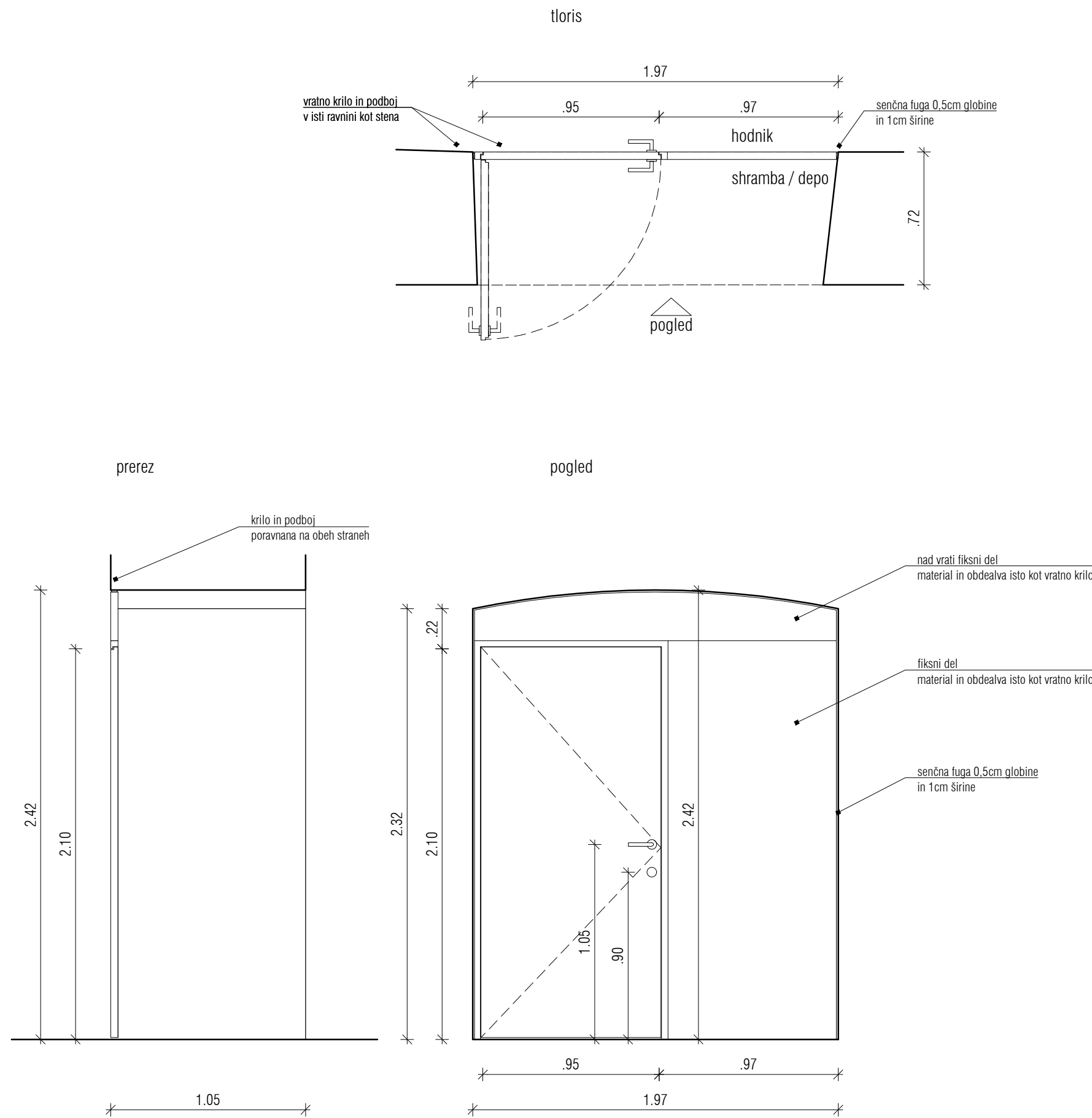

oznaka	pNV3	M=1:25
pozicija	notranja vrata v pritličju, shramba / depo	
ново / obstoječe	nova požarna vrata s samozapiralom 30 min, sodobnega izgleda	
dimenzija zidarsko	197 x 242 cm (zgoraj lok)	
dimenzija mizarsko	95 x 210 cm + ločno polnilo nad vrati in desno od vrat	
širina podboja	max 4 cm	
odpiranje	levo, enokrilno, samozapiralo	
količina	1	

- opis**
- stena: po shemi
 - podboj: podboj iste debeline kot krila, v vseh pripirah gumijasta tesnila, podkonstrukcija je del postavitve, poravnava s steno
 - krilo: leseno, barvano, vratno krilo, kompozitno, poravnano z ravnino stene, d=4cm, minimalno posneti robovi (2-3 mm), barvano s pokrivno gladko popolnoma mat barvo, ton po izboru pooblaščenega arhitekta ter ZVKD Novo mesto, odpiranje v podboj
 - krilo in podboj poravnana na obeh straneh, celota v isti ravnini kot stene
 - nadsvetloba: fiksno polnilo, izvedeno kot vratno krilo
 - pripira: po shemi
 - prag: po shemi
 - toplotna izolativnost: /
 - zvočna izolativnost: /
 - požar: požarna vrata s samozapiralom 30 min
 - kljuka: kljuka INTERSTEEL 35267 ali enakovredno
 - ključavnica: da, okrogla rozeta npr. INTERSTEEL 35182
 - okovje: s tremi inox nasadili, skrito okovje, Simonswerk Tectus 3D
 - odpiranje: levo, enokrilno, samozapiralo
 - samozapiralo: skrito samozapiralo tip Geze Boxer ali enakovredno
 - vključen talni stoper tip INTERSTEEL 35895 ali enakovredno

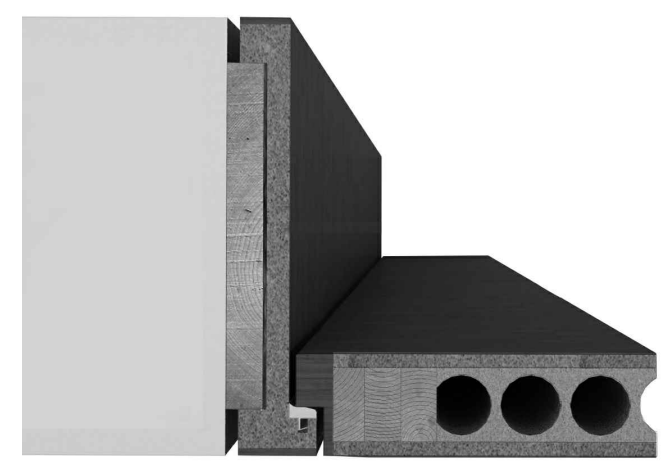

širina podboja enaka steni, odpiranje v podboj, skrita nasadila

OPOMBE:
Vse mere je potrebno kontrolirati na mestu po izvršenih gradbenih delih!
Spremembe projekta mora pisno potrditi pooblaščen arhitekt in ZVKD Novo mesto!
Delavniške risbe, detajle, predlagane materiale in obdelave ter način izvedbe mora pred izvedbo pisno ptdriti pooblaščen arhitekt in ZVKD Novo mesto!

investitor: Mestna občina Novo mesto

projektant: ZELOA d.o.o., Ptujaska ul. 19, Ljubljana

vrsta pr.d.: PZI

št. projekta: 213-20

objekt: Narodni dom Novo mesto

vodja projekta: Anže Zalaznik u.d.i.a. zaps 1123 PA PPN

vrsta načrta: ARH

datum: junij 2024

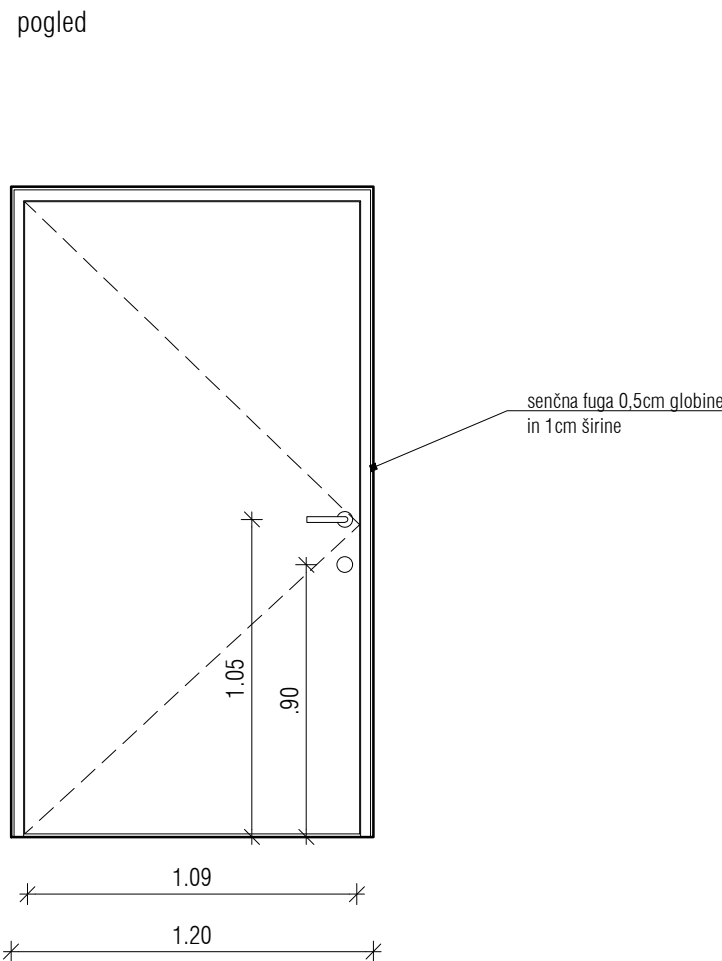
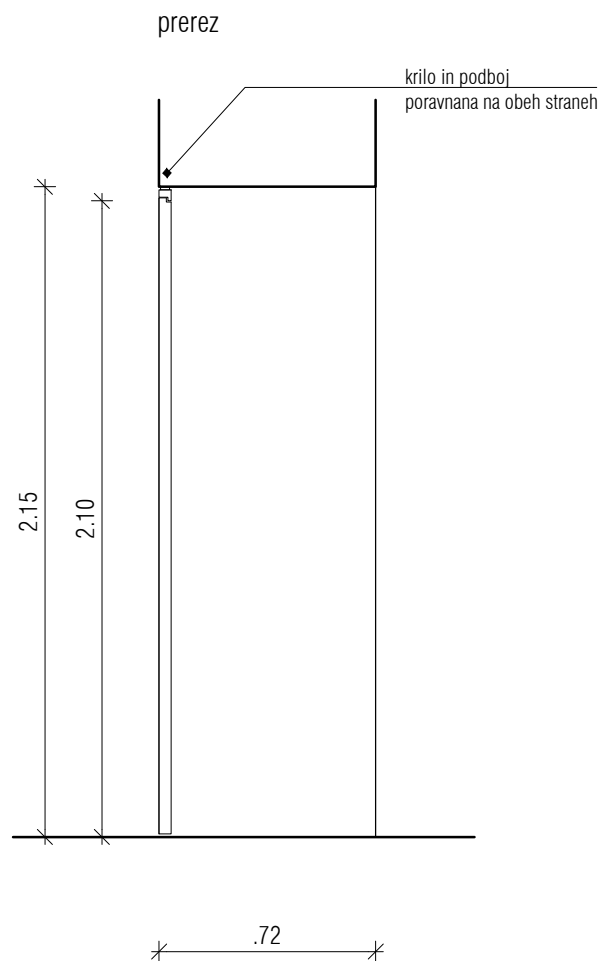
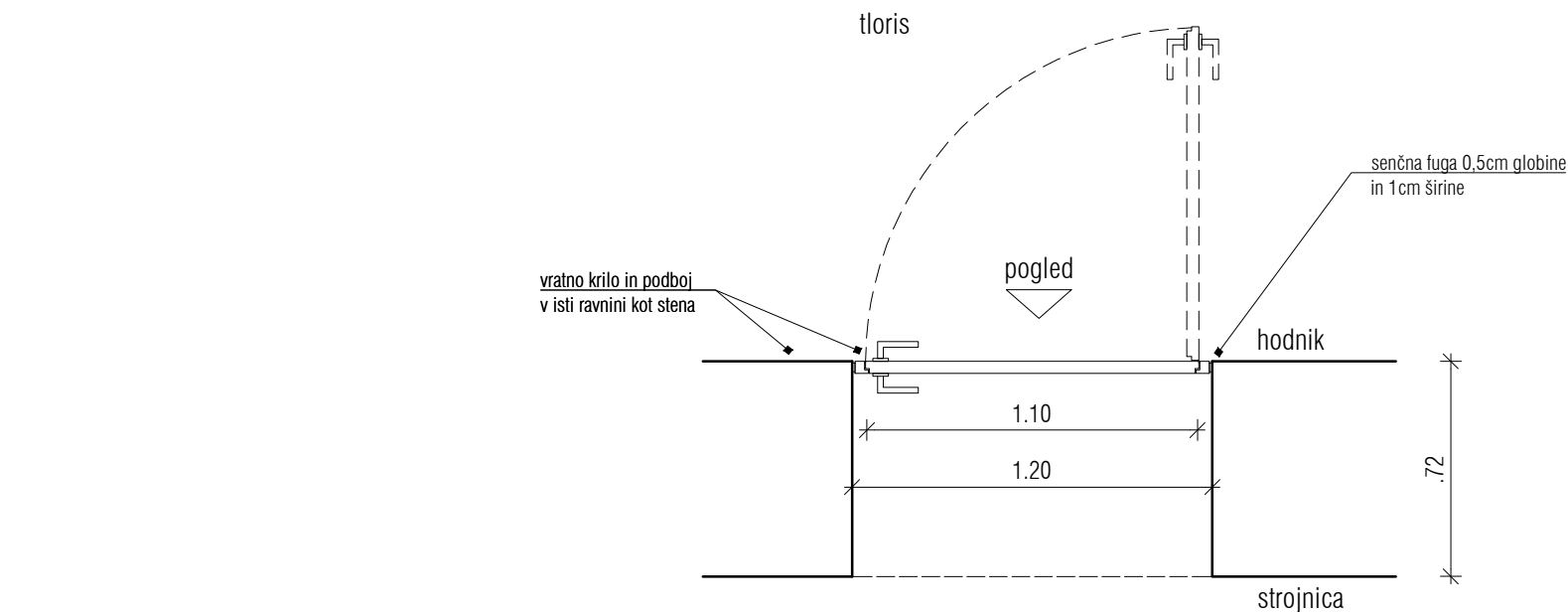

oznaka	pNV4	M=1:25
pozicija	notranja vrata v pritličju, vhod v strojnico	
ново / obstoječe	nova požarna vrata s samozapiralom 30 min, sodobnega izgleda	
dimenzija zidarsko	120 x 215 cm	
dimenzija mizarsko	110 x 210 cm	
širina podboja	max 4 cm	
odpiranje	levo, enokrilno, samozapiralo	
količina	1	

- opis**
- stena: po shemi
 - podboj: podboj iste debeline kot krila, v vseh pripirah gumijasta tesnila, podkonstrukcija je del postavitve, poravnava s steno
 - krilo: leseno, barvano, vratno krilo, kompozitno, poravnano z ravnino stene, d=4cm, minimalno posneti robovi (2-3 mm), barvano s pokrivno gladko popolnoma mat barvo, ton po izboru pooblaščenega arhitekta ter ZVKD Novo mesto
 - krilo in podboj poravnana na obeh straneh, celota v isti ravnini kot stene
 - nadsvetloba: /
 - pripira: po shemi
 - prag: po shemi
 - toplotna izolativnost: /
 - zvočna izolativnost: naj dosegajo zvočno izolirnost vsaj $R_w = 42$ dB, vgradnja akustičnih tesnil
 - požar: požarna vrata s samozapiralom 30 min
 - kljuka: kljuka INTERSTEEL 35267 ali enakovredno
 - ključavnica: da, okrogla rozeta npr. INTERSTEEL 35182
 - okovje: s tremi inox nasadili, skrito okovje, Simonswerk Tectus 3D
 - odpiranje: levo, enokrilno, samozapiralo
 - samozapiralo: skrito samozapiralo tip Geze Boxer ali enakovredno
 - vključen talni stoper tip INTERSTEEL 35895 ali enakovredno

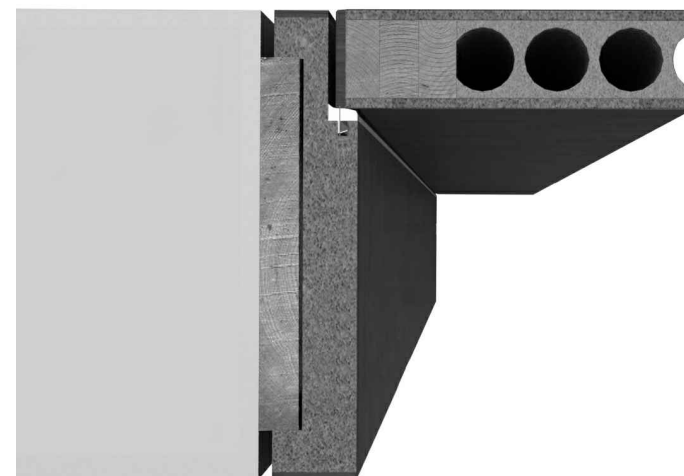

širina podboja enaka steni, skrita nasadila

OPOMBE:
Vse mere je potrebno kontrolirati na mestu po izvršenih gradbenih delih!
Spremembe projekta mora pisno potrditi pooblaščen arhitekt in ZVKD Novo mesto!
Delavniške risbe, detajle, predlagane materiale in obdelave ter način izvedbe mora pred izvedbo pisno ptdrti pooblaščen arhitekt in ZVKD Novo mesto!

zetoa

investitor: Mestna občina Novo mesto	projektant: ZELOA d.o.o., Ptujška ul. 19, Ljubljana	vrsta pr.d.: PZI	št. projekta: 213-20
objekt: Narodni dom Novo mesto	vodja projekta: Anže Zalaznik u.d.i.a. zaps 1123 PA PPN	vrsta načrta: ARH	datum: junij 2024

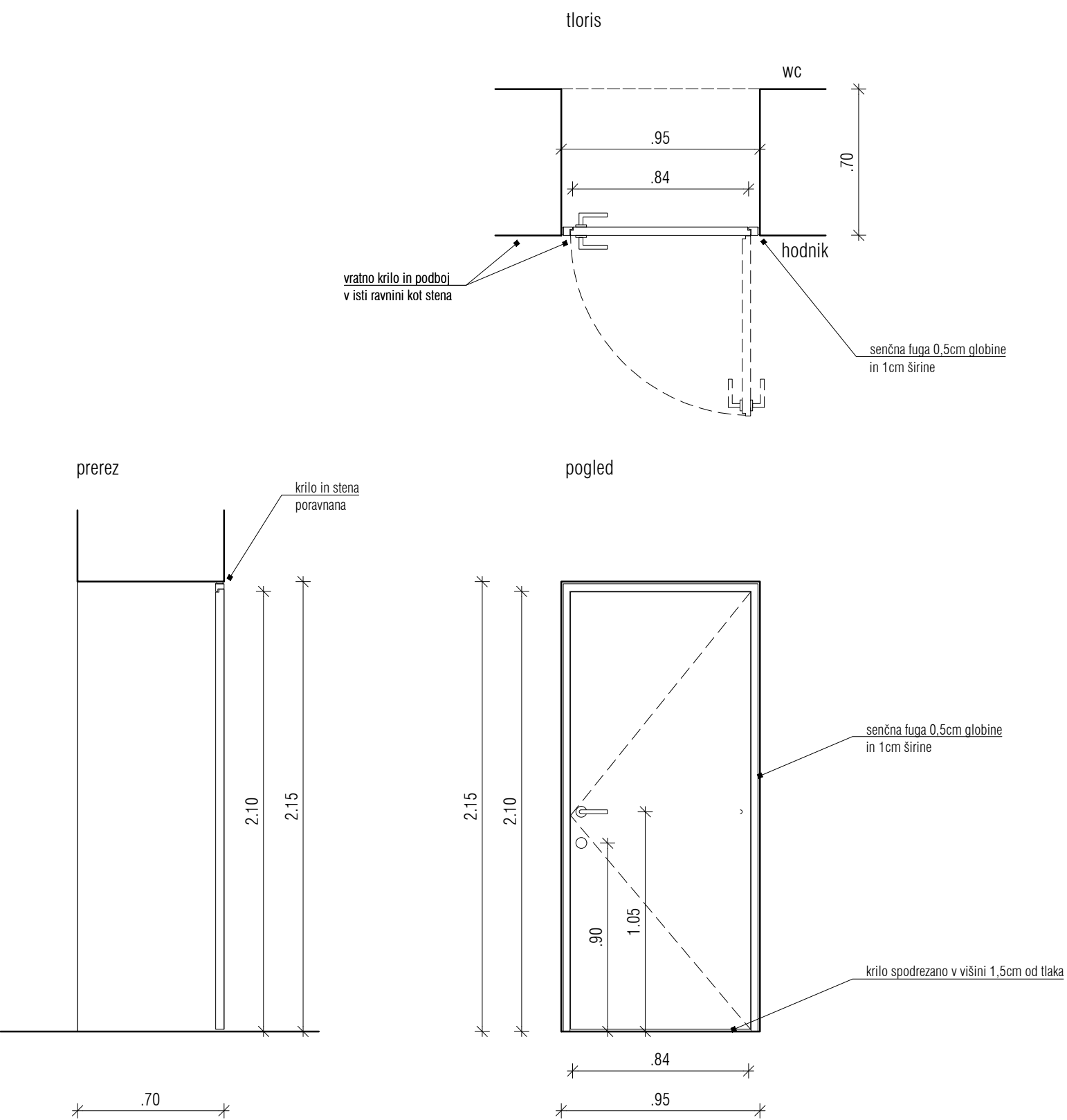

oznaka	pNV5	M=1:25
pozicija	notranja vrata v pritličju, vhod v WC	
novo / obstoječe	nova vrata, sodobnega izgleda	
dimenzija zidarsko	95 x 215 cm	
dimenzija mizarsko	84 x 210 cm	
širina podboja	max 4 cm	
odpiranje	desno, enokrilno, samozapiralo	
količina	1	

- opis**
- stena: po shemi
 - podboj: podboj iste debeline kot krila, v vseh pripirah gumijasta tesnila, podkonstrukcija je del postavke, poravnava s steno
 - krilo: leseno, barvano, spodrezano za 1,5 cm od končnega tlaka (prezračevanje - skladno s projektom strojnih inštalacij), vratno krilo je leseno, kompozitno, poravnano z ravnino stene, d=4cm, minimalno posneti robovi (2-3 mm), barvano s pokrivno gladko popolnoma mat barvo, ton po izboru pooblaščenega arhitekta ter ZVKD Novo mesto
 - krilo in podboj poravnana na obeh straneh, celota v isti ravnini kot stene
 - nadsvetloba: /
 - pripira: po shemi
 - prag: po shemi
 - toplotna izolativnost: /
 - zvočna izolativnost: /
 - požar: /
 - kljuka: kljuka INTERSTEEL 35267 ali enakovredno
 - ključavnica: da, okrogla rozeta npr. INTERSTEEL 35182
 - okovje: s tremi inox nasadili, skrito okovje, Simonswerk Tectus 3D
 - odpiranje: levo, enokrilno, samozapiralo
 - samozapiralo: skrito samozapiralo tip Geze Boxer ali enakovredno
 - vključen talni stoper tip INTERSTEEL 35895 ali enakovredno

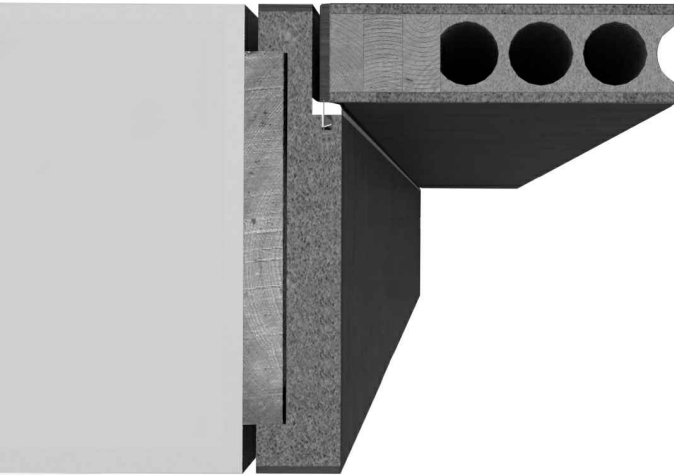

širina podboja enaka steni, skrita nasadila

OPOMBE:
Vse mere je potrebno kontrolirati na mestu po izvršenih gradbenih delih!
Spremembe projekta mora pisno potrditi pooblaščen arhitekt in ZVKD Novo mesto!
Delavniške risbe, detajle, predlagane materiale in obdelave ter način izvedbe mora pred izvedbo pisno ptdriti pooblaščen arhitekt in ZVKD Novo mesto!

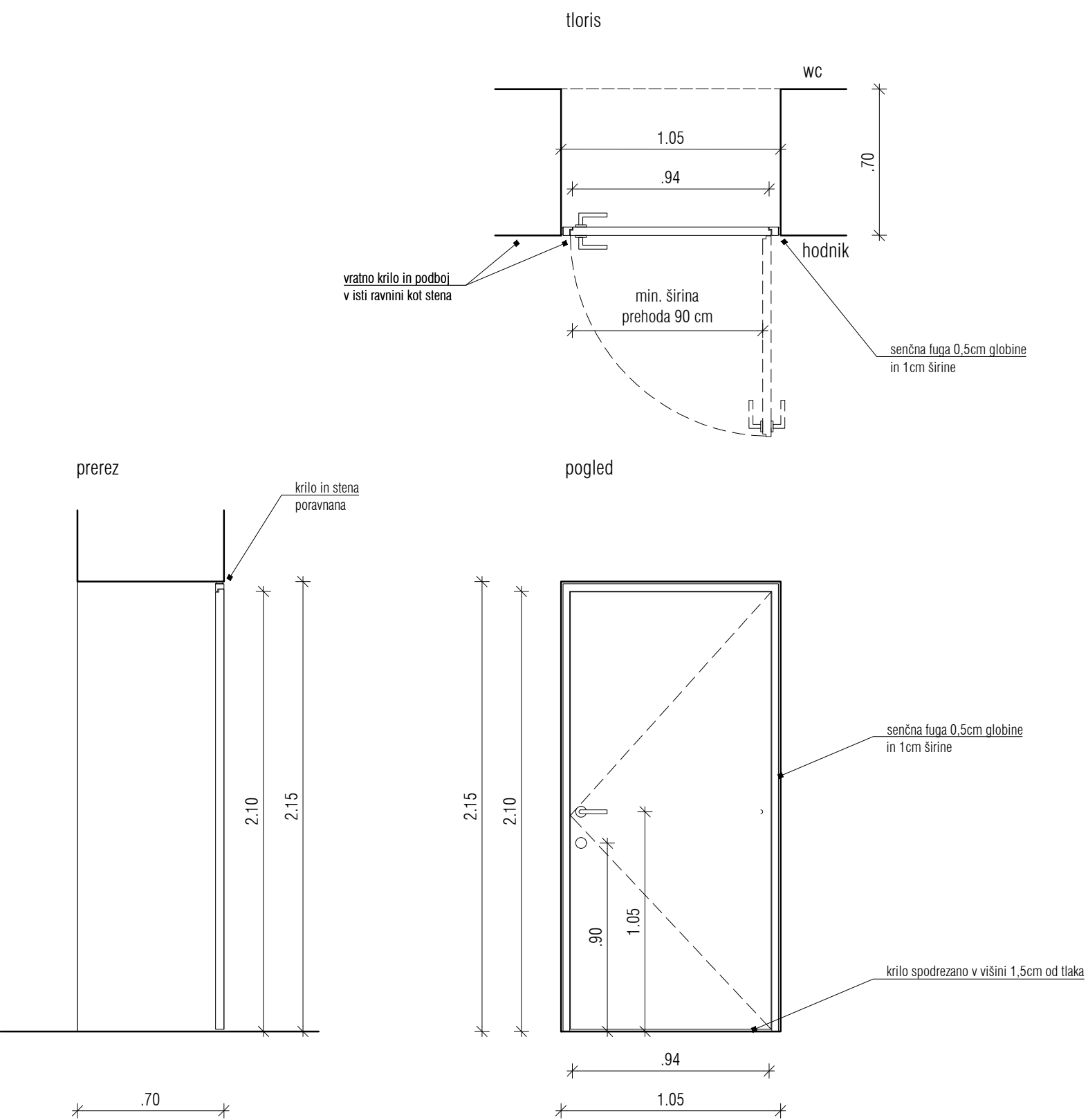

oznaka	pNV5.1	M=1:25
pozicija	notranja vrata v pritličju, vhod v invalidski WC	
novo / obstoječe	nova vrata, sodobnega izgleda	
dimenzija zidarsko	105 x 215 cm	
dimenzija mizarsko	94 x 210 cm	
širina podboja	max 4 cm	
odpiranje	desno, enokrilno, samozapiralo	
količina	1	

- opis
- stena: po shemi
 - širina prehoda ne sme biti manjša od 90 cm
 - podboj: podboj iste debeline kot krila, v vseh pripirah gumijasta tesnila, podkonstrukcija je del postavke, poravnava s steno
 - krilo: leseno, barvano, spodrezano za 1,5 cm od končnega tlaka (prezračevanje - skladno s projektom strojnih inštalacij), vratno krilo je leseno, kompozitno, poravnano z ravnino stene, d=4cm, minimalno posneti robovi (2-3 mm), barvano s pokrivno gladko popolnoma mat barvo, ton po izboru pooblaščenega arhitekta ter ZVKD Novo mesto
 - krilo in podboj poravnana na obeh straneh, celota v isti ravnini kot stene
 - nadsvetloba: /
 - pripira: po shemi
 - prag: po shemi
 - toplotna izolativnost: /
 - zvočna izolativnost: /
 - požar: /
 - kljuka: kljuka INTERSTEEL 35267 ali enakovredno
 - ključavnica: inox, z indikatorjem zasedenosti, minimalistično oblikovana
 - okovje: s tremi inox nasadili, skrito okovje, Simonswerk Tectus 3D
 - odpiranje: levo, enokrilno, samozapiralo
 - samozapiralo: skrito samozapiralo tip Geze Boxer ali enakovredno
 - vključen talni stoper tip INTERSTEEL 35895 ali enakovredno

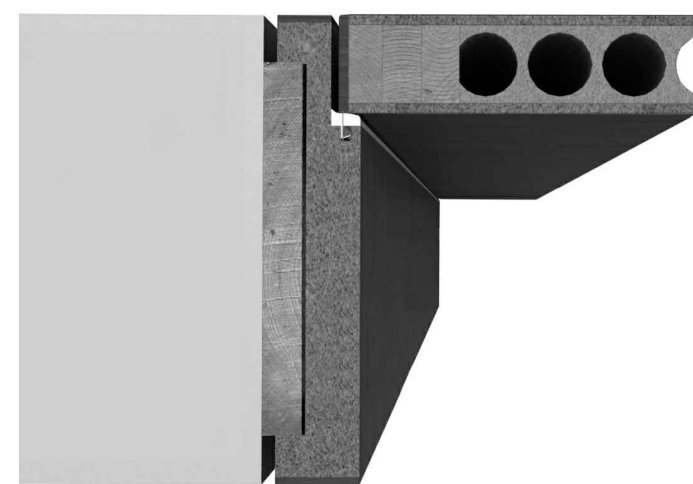

širina podboja enaka steni, skrita nasadila

OPOMBE:
Vse mere je potrebno kontrolirati na mestu po izvršenih gradbenih delih!
Spremembe projekta mora pisno potrditi pooblaščen arhitekt in ZVKD Novo mesto!
Delavniške risbe, detajle, predlagane materiale in obdelave ter način izvedbe mora pred izvedbo pisno ptdriti pooblaščen arhitekt in ZVKD Novo mesto!



investitor: Mestna občina Novo mesto	projektant: ZELOA d.o.o., Ptujška ul. 19, Ljubljana	vrsta pr.d.: PZI	št. projekta: 213-20
objekt: Narodni dom Novo mesto	vodja projekta: Anže Zalaznik u.d.i.a. zaps 1123 PA PPN	vrsta načrta: ARH	datum: junij 2024

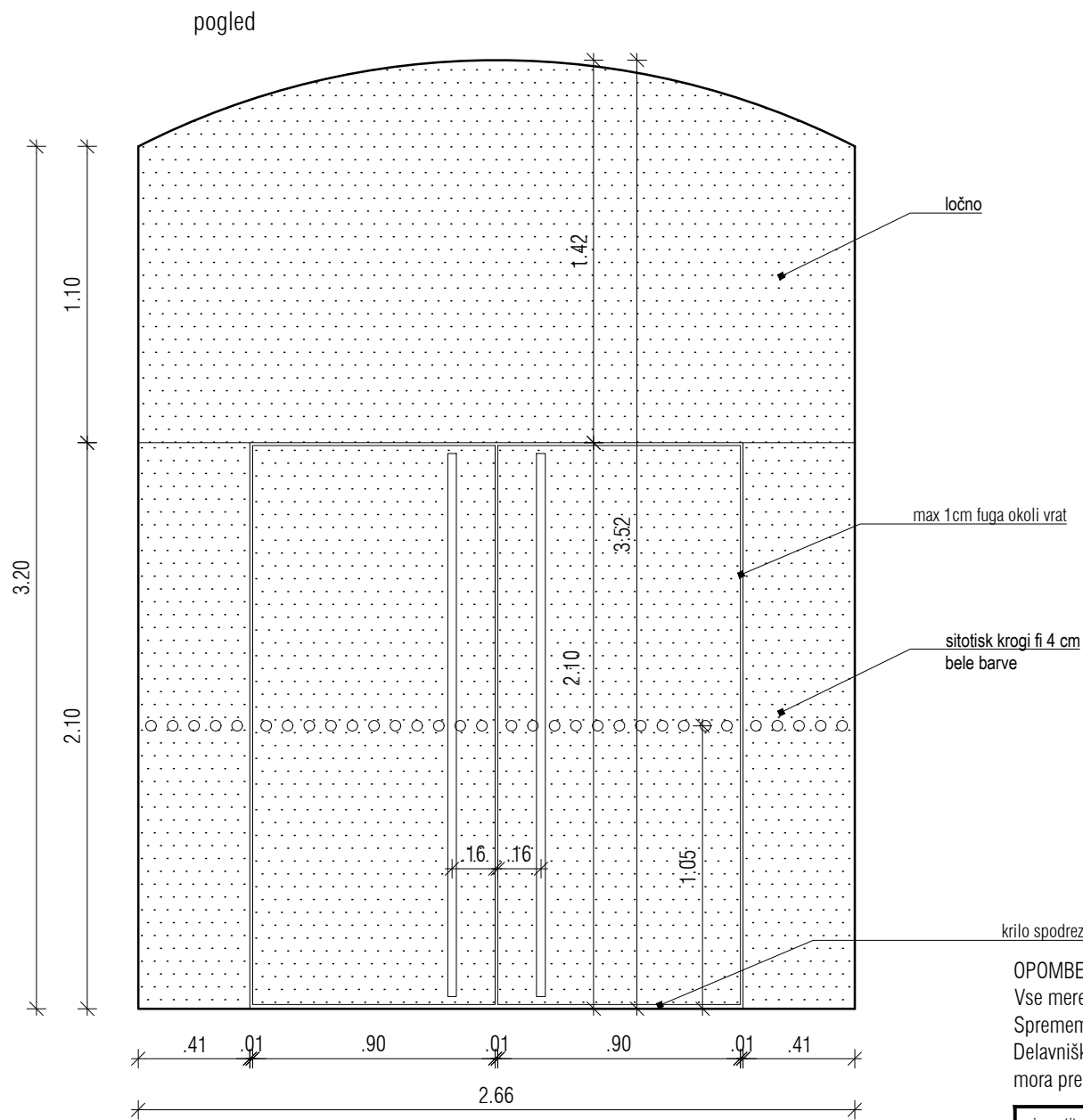
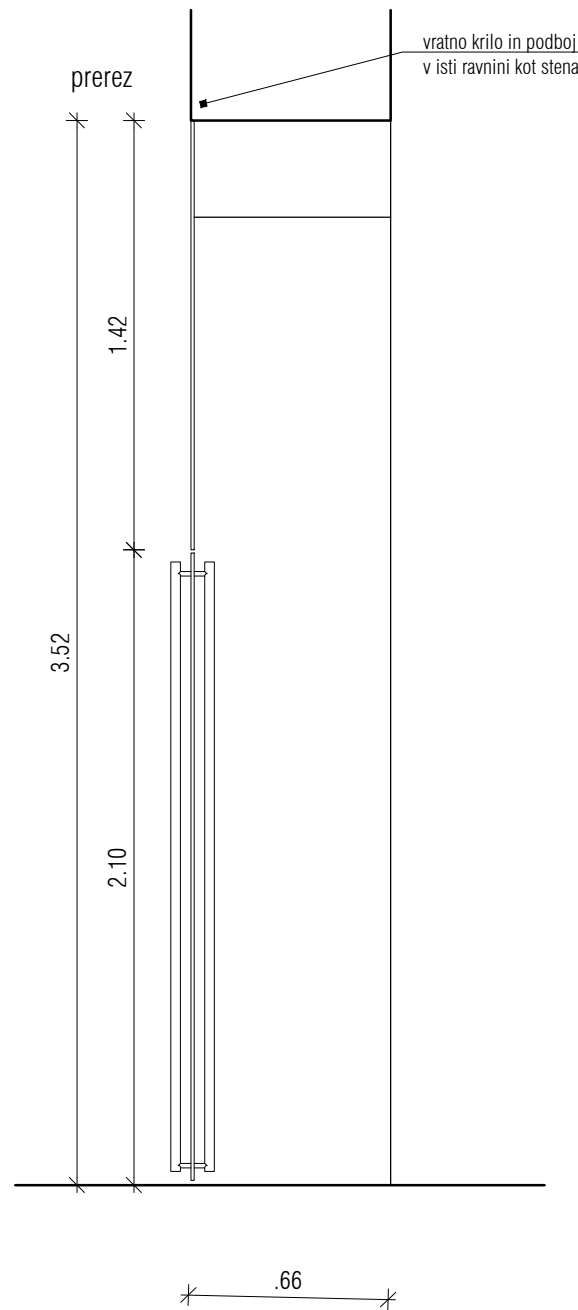
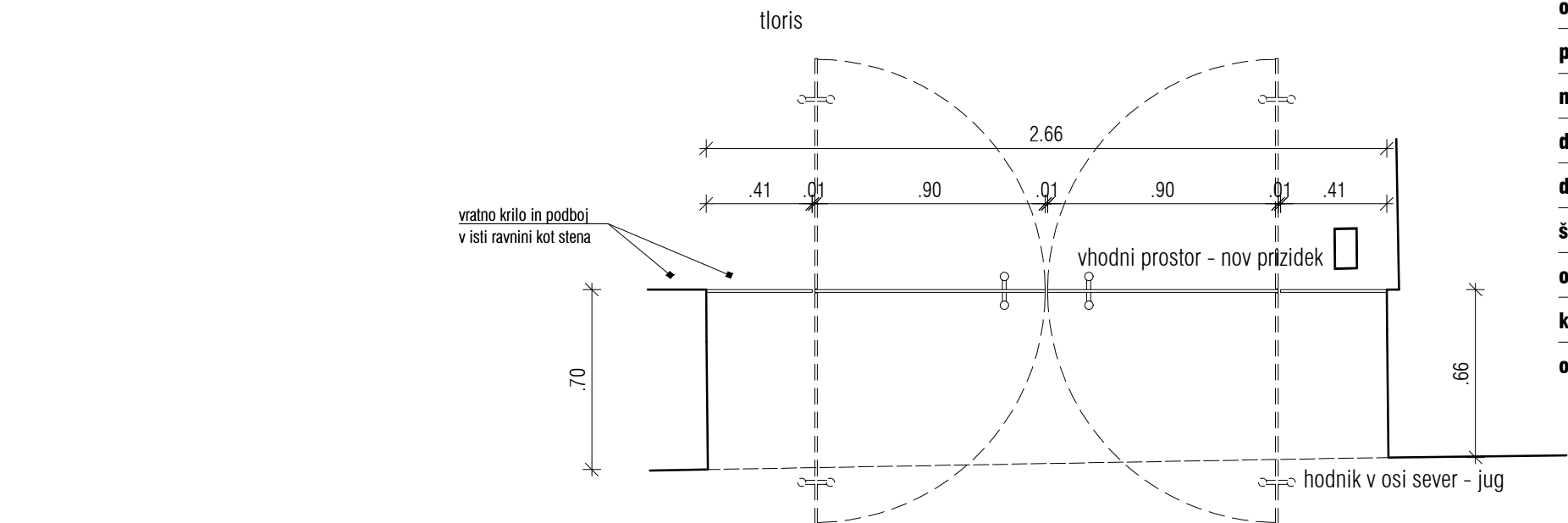

oznaka	pNV6	M=1:25
pozicija	notranja vrata v pritličju, hodnik	
novo / obstoječe	nova vrata, sodobnega izgleda	
dimenzija zidarsko	dim širina zidarsko 266cm, višina zidarsko 352cm (lok zgoraj)	
dimenzija mizarsko	2 x krilo, mera prehoda posameznega krila: 90/210cm, brez sredinskega profila med krili	
širina podboja	brez oz. max 2 cm	
odpiranje	dvokrilno, nihajna vrata	
količina	1	
opis	<ul style="list-style-type: none">- Prosojno, brezbarvno kaljeno steklo (ESG) debeline 8 ali 10mm (glede na specifikacijo proizvajalca).- Steklo nameščeno v okvirjih max vidne dimenzije 20mm, barvan Alu, okovje iz barvanega Alu, barvano s pokrovno belo gladko popolnoma mat barvo, ton po izboru pooblaščenega arhitekta ter ZVKD Novo mesto- ročaj: 2 x zunaj in 2 x znotraj Ø35mm po celotni višini odpirajočega krila vrat, Alu, eloksiran - zlata eloksaža- vključen talni stoper tip INTERSTEEL 35895 ali enakovredno- sitotisk / nalepka višine 4cm, cela dolžina zasteklitve - je del postavke, po grafični predlogi arhitekta- Detajl načina vpenjanja se dogovori med gradnjo.- Vsa dela, dodatni material, profili, kitanje zajeti v enotni ponudbeni ceni! Vključno z vsem materialom ter montažo.- Vse elemente izdelati v skladu s shemami in v koordinaciji s pooblaščenim arhitektom ter ZVKD Novo mesto!- brez sredinskega profila med krili + stekleno polnilo levo in desno ter steklena ločna nadsvetloba- ključavnica: ne- odpiranje: nihajno, evakuacijska lestev skladno s standardom SIST EN 1125	



referenca - vrata



referenca - ročaj

OPOMBE:
Vse mere je potrebno kontrolirati na mestu po izvršenih gradbenih delih!
Spremembe projekta mora pisno potrditi pooblaščen arhitekt in ZVKD Novo mesto!
Delavniške risbe, detajle, predlagane materiale in obdelave ter način izvedbe mora pred izvedbo pisno ptdriti pooblaščen arhitekt in ZVKD Novo mesto!

investitor: Mestna občina Novo mesto	projektant: ZELOA d.o.o., Ptujška ul. 19, Ljubljana	vrsta pr.d.: PZI	št. projekta: 213-20
objekt: Narodni dom Novo mesto	vodja projekta: Anže Zalaznik u.d.i.a. zaps 1123 PA PPN	vrsta načrta: ARH	datum: junij 2024

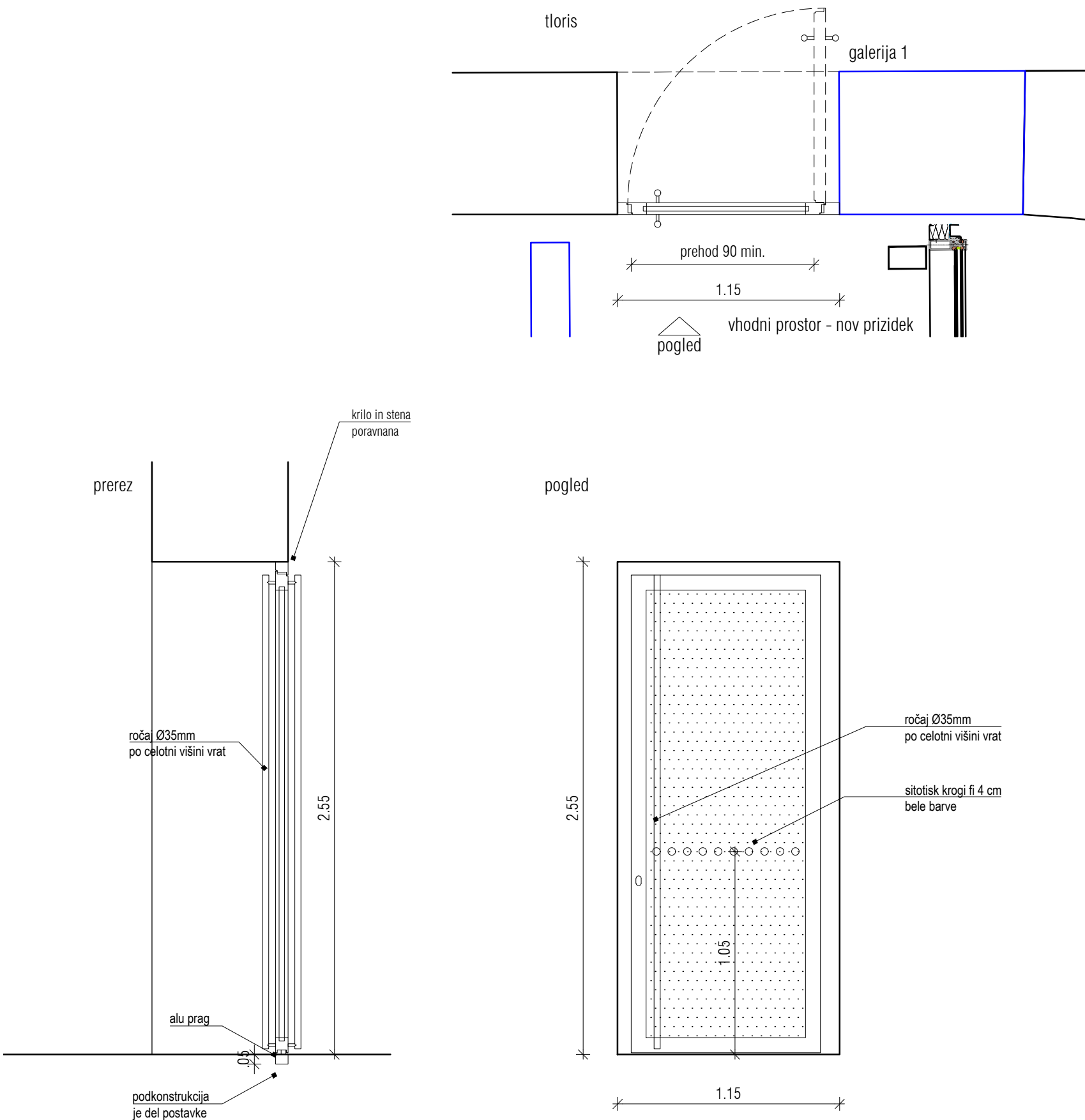

oznaka	pNV7	M=1:25
pozicija	notranja vrata v pritličju, med prizidkom in južnim salonom	
ново / obstoječe	nova požarna vrata s samozapiralom 30 min, sodobnega izgleda	
dimenzija zidarsko	115 x 255 cm	
dimenzija mizarsko	širina prehoda: 90 cm	
širina podboja	max 6 cm	
odpiranje	enokrilno, samozapiralo	
količina	1	

- opis**
- stena: po shemi
 - podboj: barvan Alu iste debeline kot krila, v vseh pripirah so gumijasta tesnila, podkonstrukcija je del postavke, barvano s pokrivno belo gladko popolnoma mat barvo, ton po izboru pooblaščenega arhitekta ter ZVKD Novo mesto
 - krilo: Alu okvir z zasteklitvijo, Alu obdelava in barva kot podboj
 - krilo in podboj poravnana na obeh straneh, celota v isti ravnini kot stene
 - nadsvetloba: /
 - zasteklitev: enoslojna, požarno 30 min + kaljeno (ESG) npr. Guardian Extraclear ali enakovredno
 - pripira: po shemi
 - prag: po shemi
 - toplotna izolativnost: /
 - zvočna izolativnost: /
 - požar: požarna vrata s samozapiralom 30 min
 - ročaj: zunaj in znotraj Ø35mm po celotni višini vrat, Alu, eloksiran - zlata eloksaža
 - ključavnica: da, Alu, eloksiran, tip potrdi pooblaščen arhitekt
 - okovje: s tremi nasadili, skrito okovje
 - odpiranje: enokrilno, levo, samozapiralo
 - samozapiralo: skrito samozapiralo tip Geze Boxer ali enakovredno
 - sitotisk / nalepka višine 4cm, cela dolžina zasteklitve
 - je del postavke, po grafični predlogi arhitekta
 - vključen talni stoper tip INTERSTEEL 35895 ali enakovredno
 - kitaje s trajnim UV odpornim kitom, barva po izboru pooblaščenega arhitekta in ZVKD Novo mesto - je del postavke!



OPOMBE:
Vse mere je potrebno kontrolirati na mestu po izvršenih gradbenih delih!
Spremembe projekta mora pisno potrditi pooblaščen arhitekt in ZVKD Novo mesto!
Delavniške risbe, detajle, predlagane materiale in obdelave ter način izvedbe mora pred izvedbo pisno ptdrti pooblaščen arhitekt in ZVKD Novo mesto!

investitor: Mestna občina Novo mesto	projektant: ZELOA d.o.o., Ptujaska ul. 19, Ljubljana	vrsta pr.d.: PZI	št. projekta: 213-20
objekt: Narodni dom Novo mesto	vodja projekta: Anže Zalaznik u.d.i.a. zaps 1123 PA PPN	vrsta načrta: ARH	datum: junij 2024

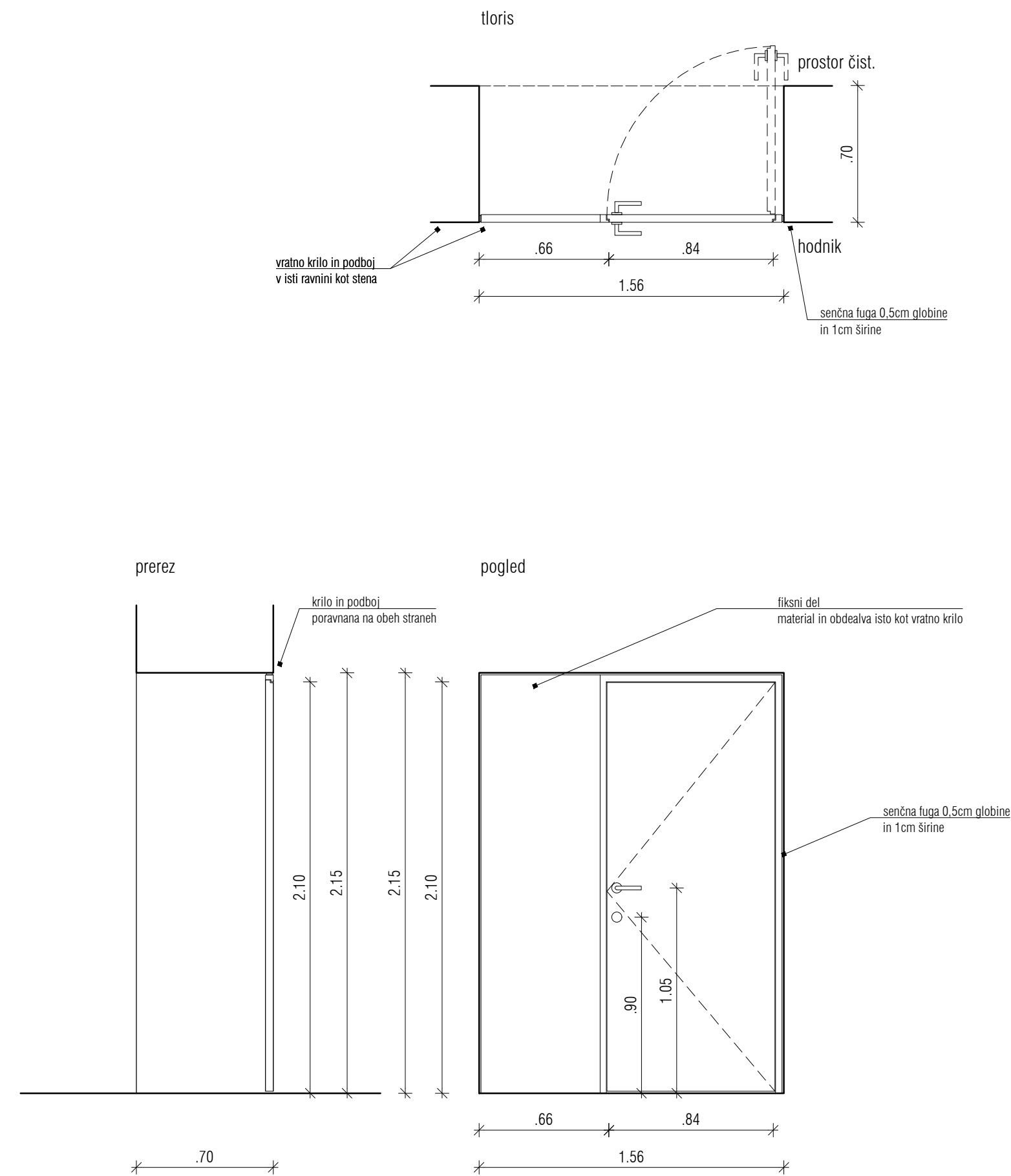

oznaka	pNV11	M=1:25
pozicija	notranja vrata v pritličju, vhod v prostor za čis.	
novo / obstoječe	nova vrata, sodobnega izgleda	
dimenzija zidarsko	156 x 215 cm	
dimenzija mizarsko	84 x 210 cm + polnilo na desni strani vrat	
širina podboja	max 4 cm	
odpiranje	levo, enokrilno	
količina	1	

- opis**
- stena: po shemi
 - podboj: podboj iste debeline kot krila, v vseh pripirah gumijasta tesnila, podkonstrukcija je del postavke, poravnava s steno
 - krilo: leseno, barvano, vratno krilo, kompozitno, poravnano z ravnino stene, d=4cm, minimalno posneti robovi (2-3 mm), barvano s pokrivno gladko popolnoma mat barvo, ton po izboru pooblaščenega arhitekta ter ZVKD Novo mesto, odpiranje v podboj
 - krilo in podboj poravnana na obeh straneh, celota v isti ravnini kot stene
 - nadsvetloba: /
 - pripira: po shemi
 - prag: po shemi
 - toplotna izolativnost: /
 - zvočna izolativnost: /
 - požar: /
 - kljuka: kljuka INTERSTEEL 35267 ali enakovredno
 - ključavnica: da, okrogla rozeta npr. INTERSTEEL 35182
 - okovje: ojačano okovje s tremi nasadili
 - odpiranje: levo, enokrilno
 - vključen talni stoper tip INTERSTEEL 35895 ali enakovredno

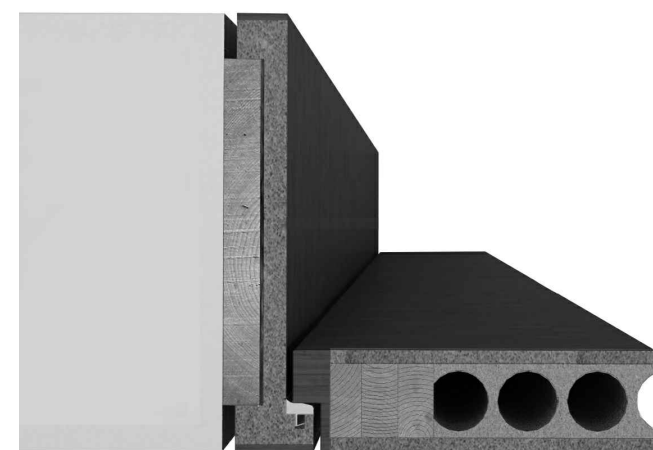

širina podboja enaka steni, odpiranje v podboj, skrita nasadila

OPOMBE:
Vse mere je potrebno kontrolirati na mestu po izvršenih gradbenih delih!
Spremembe projekta mora pisno potrditi pooblaščen arhitekt in ZVKD Novo mesto!
Delavniške risbe, detajle, predlagane materiale in obdelave ter način izvedbe mora pred izvedbo pisno ptdrti pooblaščen arhitekt in ZVKD Novo mesto!

zetoa

investitor: Mestna občina Novo mesto	projektant: ZELOA d.o.o., Ptujška ul. 19, Ljubljana	vrsta pr.d.: PZI	št. projekta: 213-20
objekt: Narodni dom Novo mesto	vodja projekta: Anže Zalaznik u.d.i.a. zaps 1123 PA PPN	vrsta načrta: ARH	datum: junij 2024

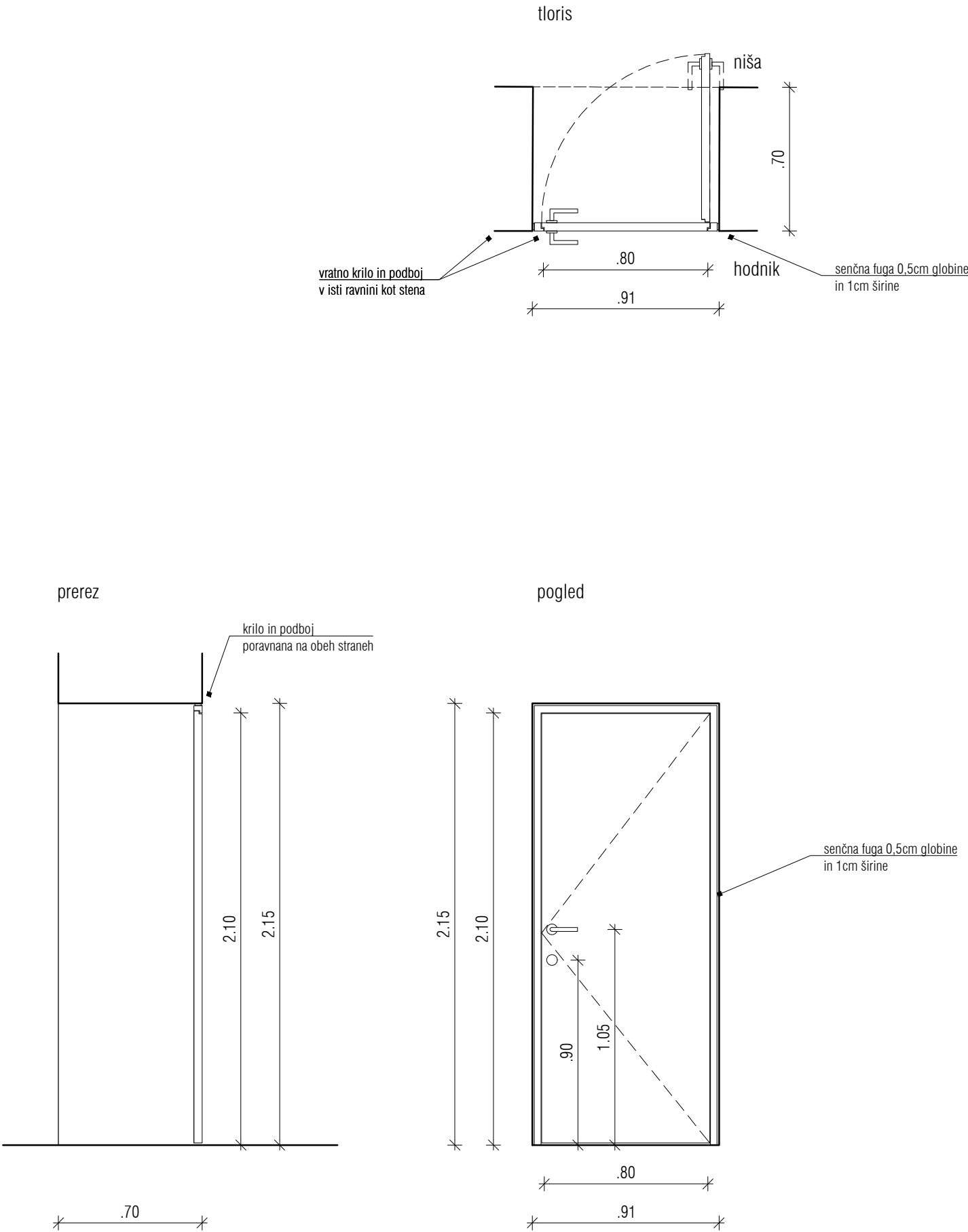

oznaka	pNV12	M=1:25
pozicija	notranja vrata v pritličju, vhod v nišo pri stopnišču	
novo / obstoječe	nova vrata, sodobnega izgleda	
dimenzija zidarsko	91 x 215 cm	
dimenzija mizarsko	80 x 210 cm	
širina podboja	max 4 cm	
odpiranje	levo, enokrilno	
količina	1	

- opis**
- stena: po shemi
 - podboj: podboj iste debeline kot krila, v vseh pripirah gumijasta tesnila, podkonstrukcija je del postavke, poravnava s steno
 - krilo: vratno krilo je leseno, kompozitno, poravnano z ravnino stene, d=4cm, minimalno posneti robovi (2-3 mm), barvano s pokrivno gladko popolnoma mat barvo, ton po izboru pooblaščenega arhitekta ter ZVKD Novo mesto, odpiranje v podboj
 - krilo in podboj poravnana na obeh straneh, celota v isti ravnini kot stene
 - nadsvetloba: /
 - pripira: po shemi
 - prag: po shemi
 - toplotna izolativnost: /
 - zvočna izolativnost: /
 - požar: /
 - kljuka: kljuka INTERSTEEL 35267 ali enakovredno
 - ključavnica: da, okrogla rozeta npr. INTERSTEEL 35182
 - okovje: s tremi inox nasadili, skrito okovje, Simonswerk Tectus 3D
 - odpiranje: levo, enokrilno
 - vključen talni stoper tip INTERSTEEL 35895 ali enakovredno

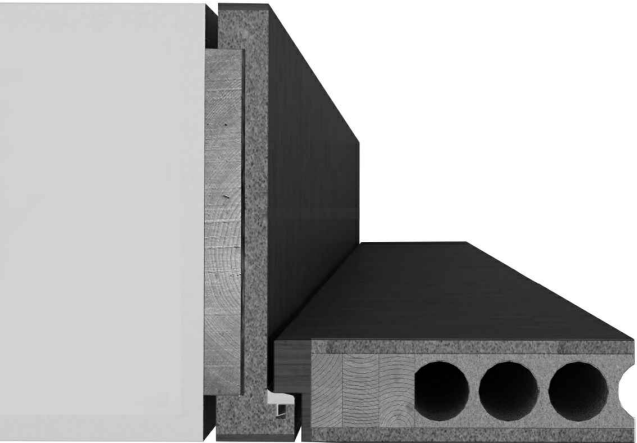

širina podboja enaka steni, odpiranje v podboj, skrita nasadila

OPOMBE:

Vse mere je potrebno kontrolirati na mestu po izvršenih gradbenih delih!

Spremembe projekta mora pisno potrditi pooblaščen arhitekt in ZVKD Novo mesto!

Delavniške risbe, detajle, predlagane materiale in obdelave ter način izvedbe mora pred izvedbo pisno ptdriti pooblaščen arhitekt in ZVKD Novo mesto!

investitor: Mestna občina Novo mesto	projektant: ZELOA d.o.o., Ptujaska ul. 19, Ljubljana	vrsta pr.d.: PZI	št. projekta: 213-20
objekt: Narodni dom Novo mesto	vodja projekta: Anže Zalaznik u.d.i.a. zaps 1123 PA PPN	vrsta načrta: ARH	datum: junij 2024

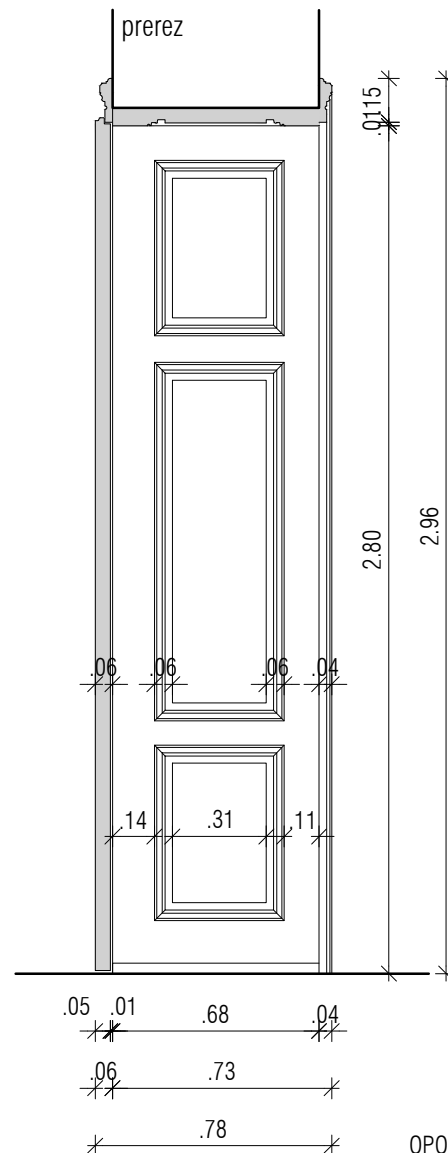
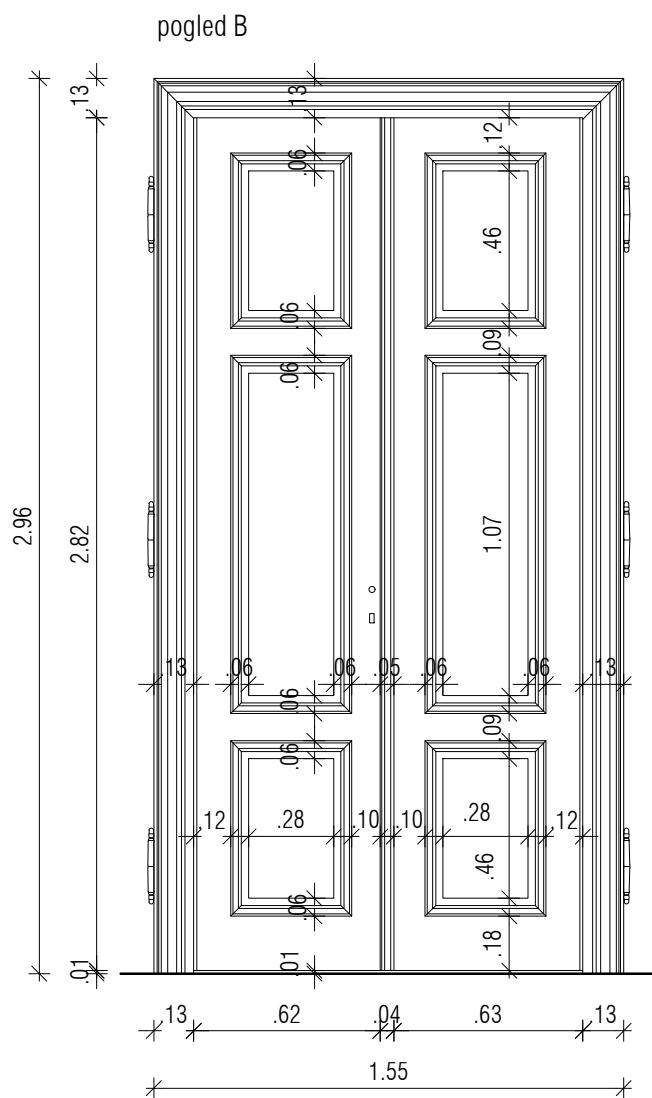

Obstoječa vrata se restavrirajo, lahko se spremeni pozicija vrat ali smer odpiranja. Vrata in / ali podboj se po potrebi v celoti demontirajo in montirajo na isto ali novo pozicijo po končanih obnovitvenih posegih na vratih – za nove pozicije in spremembo smeri odpiranja glej tlorise in zasnovo požarne varnosti !

- OPOMBE:**
Vse mere je potrebno kontrolirati na mestu po izvršenih gradbenih delih!
Spremembe projekta mora pisno potrditi pooblaščen arhitekt in ZVKD Novo mesto!
Delavniške risbe, detajle, predlagane materiale in obdelave ter način izvedbe
mora pred izvedbo pisno potrditi pooblaščen arhitekt in ZVKD Novo mesto!

investitor: Mestna občina Novo mesto	projektant: ZELOA d.o.o., Ptujška ul. 19, Ljubljana	vrsta pr.d.: PZI	št. projekta: 213-20
objekt: Narodni dom Novo mesto	vodja projekta: Anže Zalaznik u.d.i.a. zaps 1123 PA PPN	vrsta načrta: ARH	datum: junij 2024

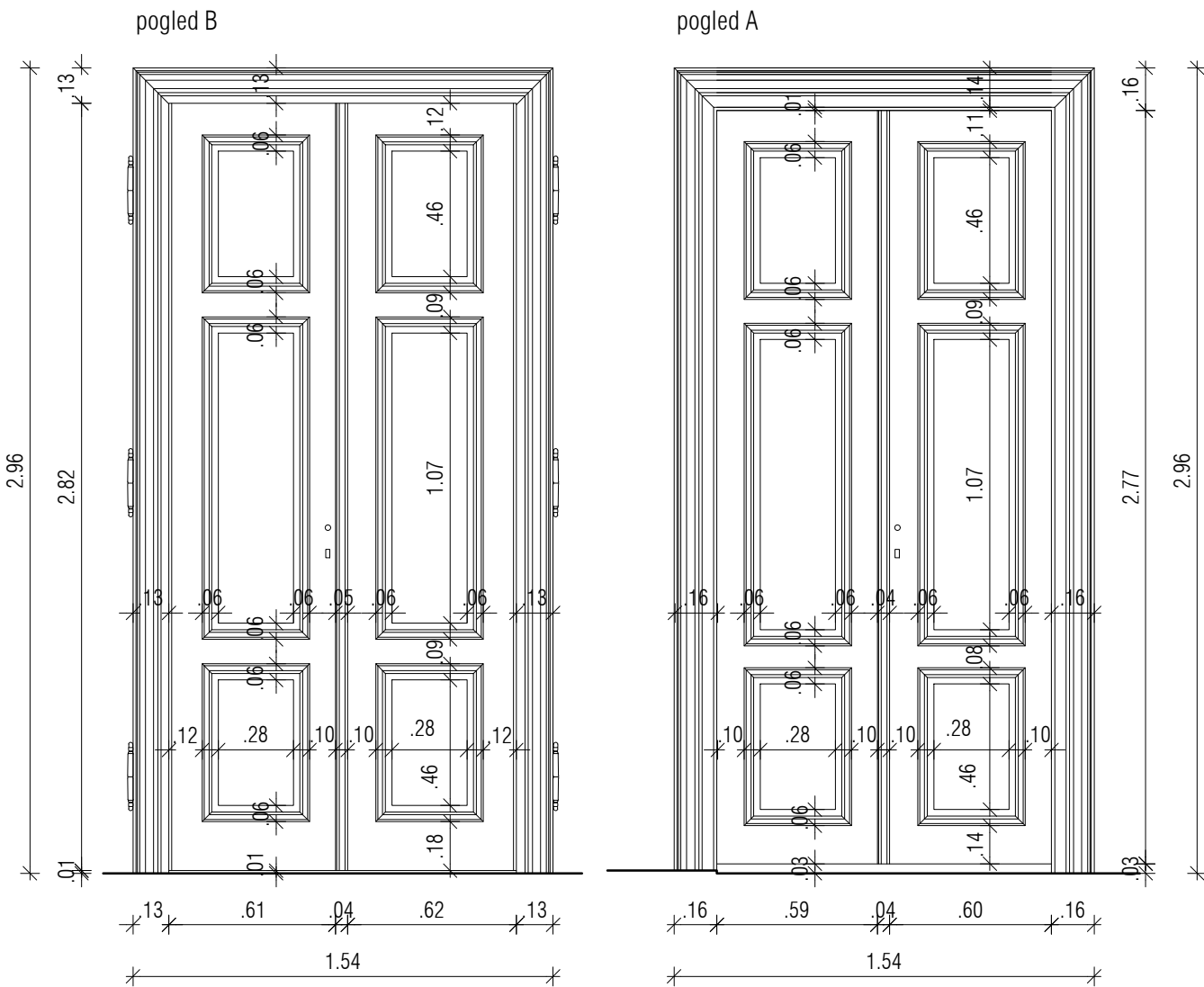
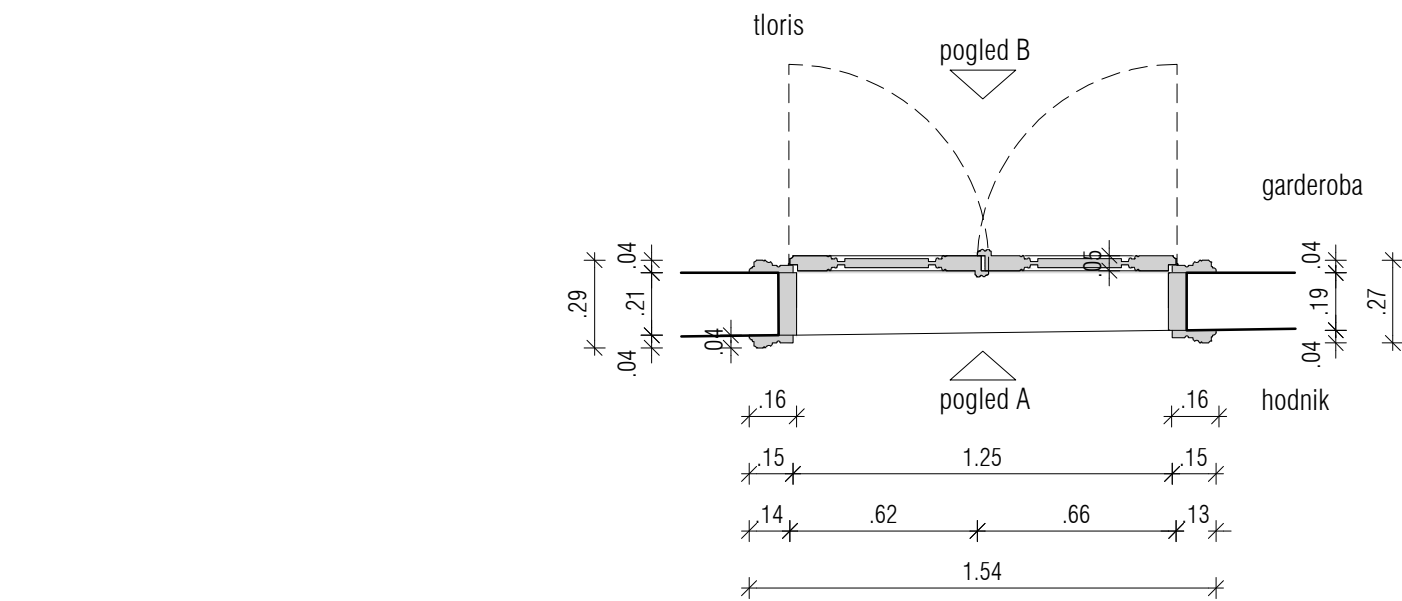

oznaka	1nOV1.1	M=1:25
pozicija	notranja vrata v 1. nadstropju, vhod v garderobo	
ново / obstoječe	obstoječa vrata se restavirajo, požarna vrata s samozapiralom 30 min	
dimenzija zidarsko	135/286 cm	
dimenzija mizarsko	po shemi	
širina podboja	21 cm	
odpiranje	dvokrilno, samozapiralo	
količina	1	

opis

RESTAVRIRANJE - notranja dokrilna požarna vrata s kasetiranimi polnili ter leseno kasetirano oblogo podboja ter zaključnimi letvami na stenah

- izvajalec izdelava dokumentacijo stanja in pripravijo mizarski načrti - je del postavke vrat !
- mehanska in kemična odstranitev nečistoč ter mehanska in kemična odstranitev stare lazure
- kitanje poškodb ter insekticidna in fungicidna zaščita lesa (po potrebi)
- brušenje ter luženje oz. izenačevanje (po potrebi)
- končni premaz za les na osnovi naravnih olj z vgrajeno UV zaščito – barvo določi in potrdi pooblaščen arhitekt in ZVKD Novo mesto
- podboj: lesen, po celotni globini stenske odprtine + zaključne letve na obeh stenah stene po shemi
- krilo: leseno, s kasetiranimi lesenimi polnili
- nadsvetloba: /
- pripira: po shemi
- prag: po shemi
- toplotna izolativnost: /
- zvočna izolativnost: naj dosegajo zvočno izolirnost vsaj $R_w = 42$ dB, vgradnja akustičnih tesnil
- požar: požarna vrata s samozapiralom 30 min
- vključena vsa ekspanzijska požarna tesnila, požarni UV odporni kit in vse potrebno za zagotavljanje predpisane požarne odpornosti
- na vratno vratno krilo (stik z okvirjem) se doda požarno odporen ekspanzijski trak
- samozapiralo: 2 x skrito samozapiralo tip Geze Boxer ali enakovredno
- najmanjša debelina lesenega dela vratnega krila ne sme biti manjša od 2 cm - skladno s požarnovarnostnimi zahtevami
- manjkajoče letve, deli podbaja ter vrat se nadomestijo po vzoru obstoječih, prepovedana je uporaba lepljenega lesa
- kljuka: obstoječa ali po potrebi nova, tip in oobdelavo določi in potrdi pooblaščen arhitekt in ZVKD Novo mesto
- ključavnica: na sistemski ključ, obstoječa ali nadomestna po potrebi, tip in oobdelavo določi in potrdi pooblaščen arhitekt in ZVKD Novo mesto
- okovje: sanacija okovja ali ustrezno nadomestno okovje (po potrebi), kemično čiščenje okovja (po potrebi), tip in oobdelavo okovja določi in potrdi pooblaščen arhitekt in ZVKD Novo mesto

OPOMBE:

Vse mere je potrebno kontrolirati na mestu po izvršenih gradbenih delih!

Spremembe projekta mora pisno potrditi pooblaščen arhitekt in ZVKD Novo mesto!

Delavniške risbe, detajle, predlagane materiale in obdelave ter način izvedbe mora pred izvedbo pisno ptdrti pooblaščen arhitekt in ZVKD Novo mesto!

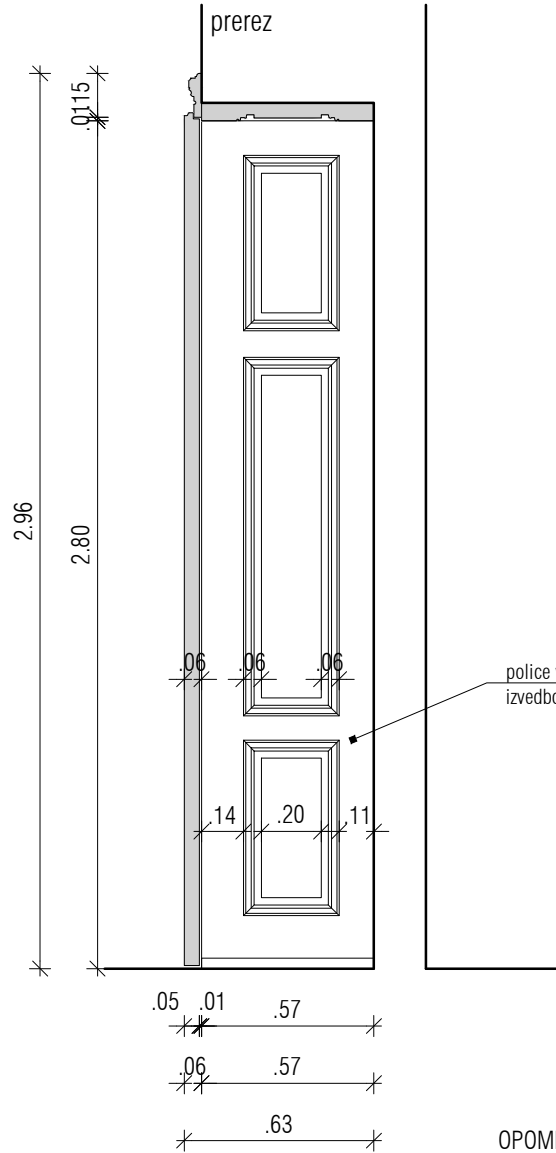
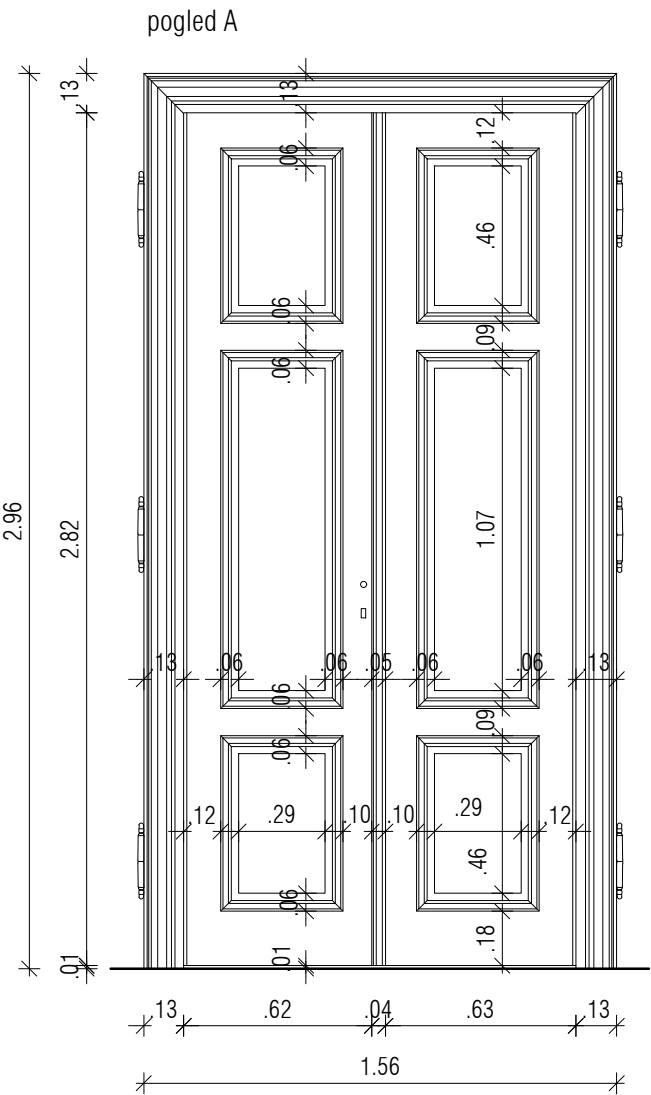
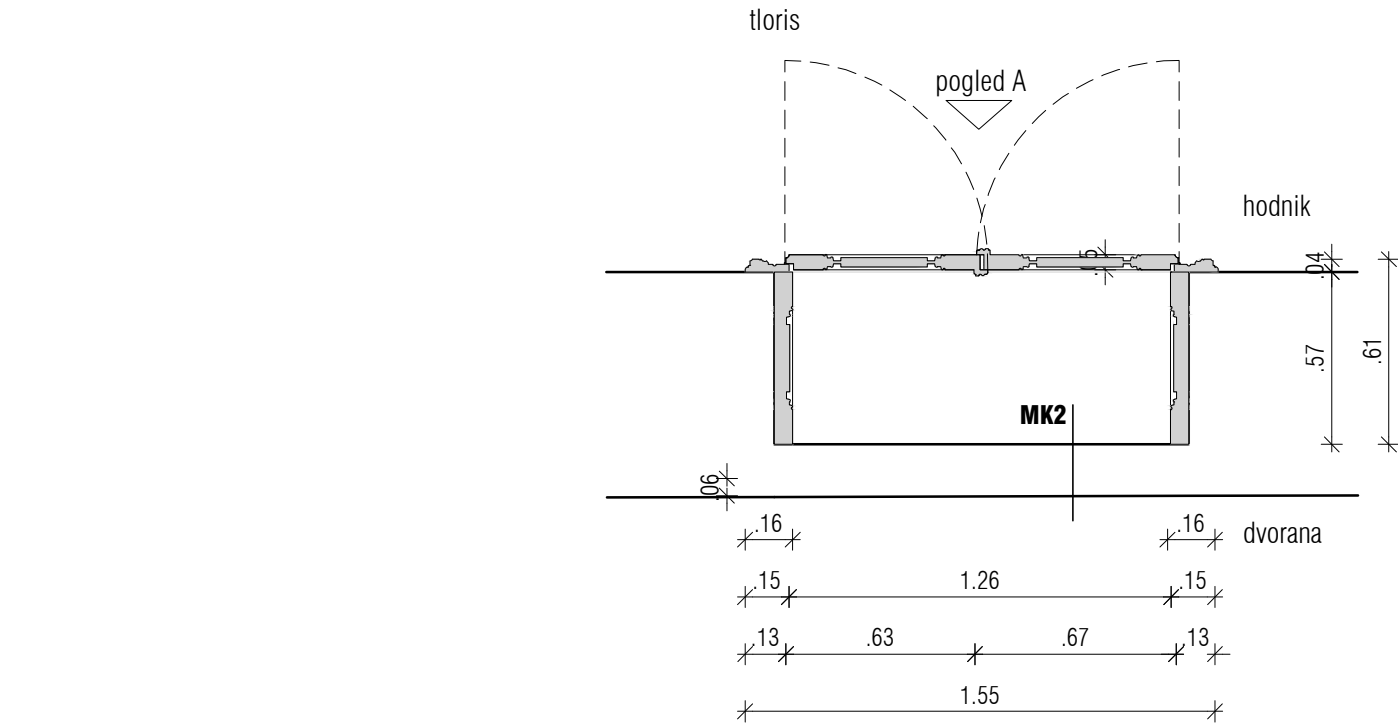

oznaka	1nOV1.2	M=1:25
pozicija	notranja omara (izvedena kot vrata) v 1. nadstropju, hodnik	
ново / obstoječe	obstoječa omara se restavrira (izgled kot vrata)	
dimenzija zidarsko	137/286 cm	
dimenzija mizarsko	po shemi	
širina podboja	57 cm	
odpiranje	dvokrilno	
količina	1	
opis	RESTAVRIRANJE - notranja dokrilna omara (izvedena kot vrata) s kasetiranimi polnili ter leseno kasetirano oblogo podboja ter zaključnimi letvami na stenah	

- stena: 57 cm
- izdelava dokumentacija stanja in pripravo mizarski načrti - je del postavke omare !
- mehanska in kemična odstranitev nečistoč ter mehanska in kemična odstranitev stare lazure
- kitanje poškodb ter insekticidna in fungicidna zaščita lesa (po potrebi)
- brušenje ter luženje oz. izenačevanje (po potrebi)
- končni premaz za les na osnovi naravnih olj z vgrajeno UV zaščito – barvo določi in potrdi pooblaščen arhitekt in ZVKD Novo mesto
- podboj: lesen, kasetirana obloga po celotni globini stenske odprtine + zaključne letve na obeh stenah stene po shemi
- krilo: leseno, s kasetiranimi lesenimi polnili
- nadsvetloba: /
- pripira: po shemi
- prag: po shemi
- toplotna izolativnost: /
- zvočna izolativnost: /
- požar: /
- manjkajoče letve, deli podboja ter vrat se nadomestijo po vzoru obstoječih, prepovedana je uporaba lepljenega lesa
- kljuka: obstoječa ali po potrebi nova, tip in obdelavo določi in potrdi pooblaščen arhitekt in ZVKD Novo mesto
- ključavnica: na sistemski ključ, obstoječa ali nadomestna po potrebi, tip in obdelavo določi in potrdi pooblaščen arhitekt in ZVKD Novo mesto
- okovje: sanacija okovja ali ustrezno nadomestno okovje (po potrebi), kemično čiščenje okovja (po potrebi), tip in obdelavo okovja določi in potrdi pooblaščen arhitekt in ZVKD Novo mesto
- namestijo se notranje police po shemi

police v notranjosti so del posatvek
izvedbo potrdi pooblaščen arhitekt in ZVKD Novo mesto

OPOMBE:
Vse mere je potrebno kontrolirati na mestu po izvršenih gradbenih delih!
Spremembe projekta mora pisno potrditi pooblaščen arhitekt in ZVKD Novo mesto!
Delavniške risbe, detajle, predlagane materiale in obdelave ter način izvedbe mora pred izvedbo pisno ptdriti pooblaščen arhitekt in ZVKD Novo mesto!

tloris

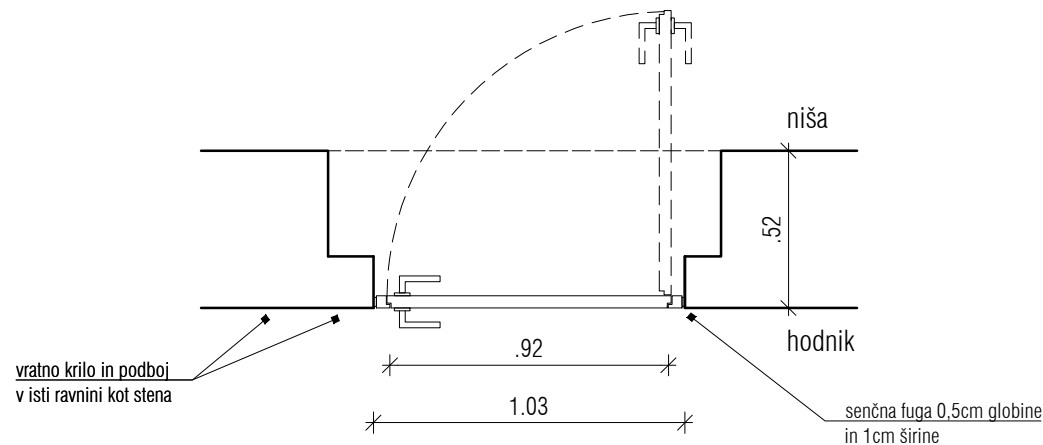

prerez

pogled

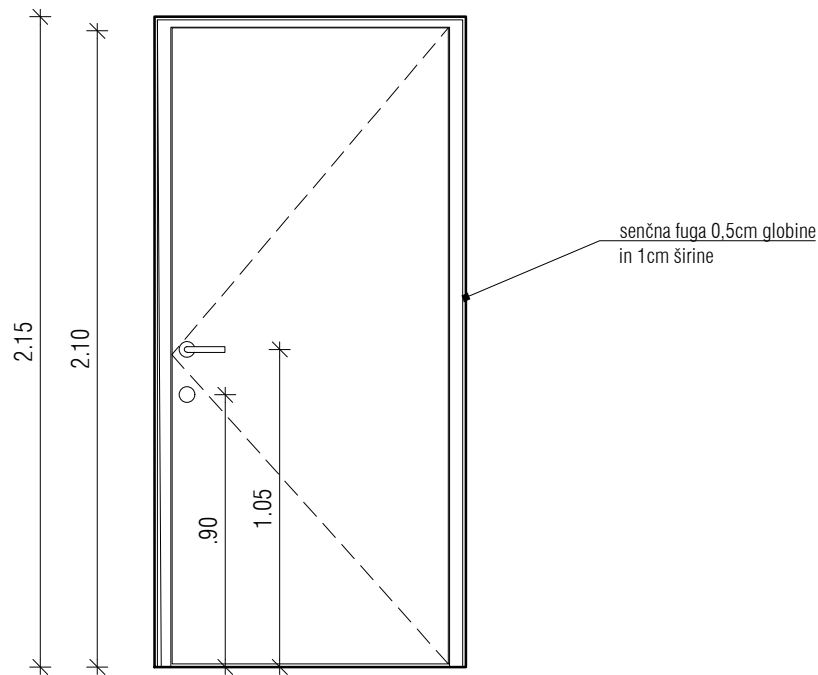
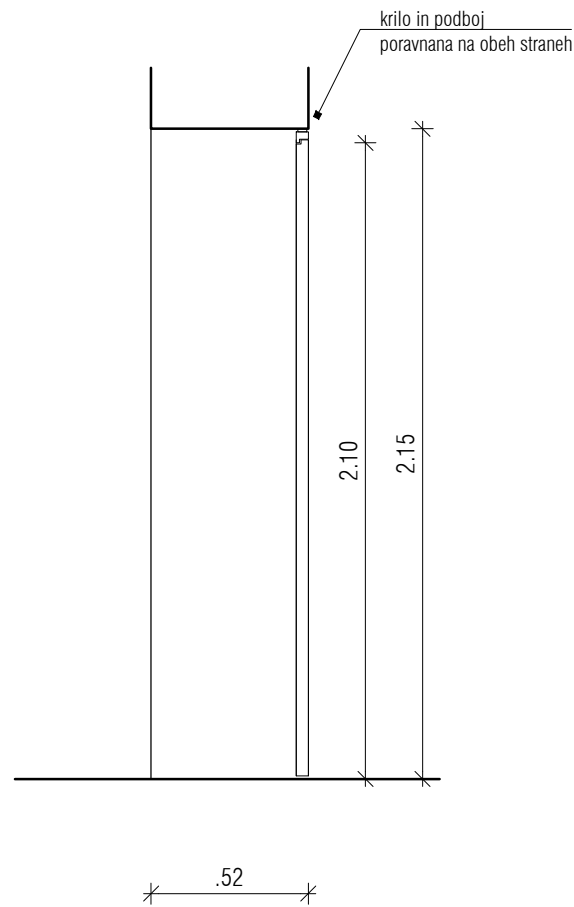

oznaka	1nNV1	M=1:25
pozicija	notranja vrata v 1. nadstropju, vhod v nišo pri stopnišču	
novo / obstoječe	nova vrata, sodobnega izgleda	
dimenzija zidarsko	103 x 215 cm	
dimenzija mizarsko	92 x 210 cm	
širina podboja	max 4 cm	
odpiranje	levo, enokrilno	
količina	1	

- opis**
- stena: po shemi
 - podboj: podboj iste debeline kot krila, v vseh pripirah gumijasta tesnila, podkonstrukcija je del postavke, poravnava s steno
 - krilo: leseno, kompozitno, poravnano z ravnino stene, d=4cm, minimalno posneti robovi (2-3 mm), barvano s pokrivno gladko popolnoma mat barvo, ton po izboru pooblaščenega arhitekta ter ZVKD Novo mesto, odpiranje v podboj
 - krilo in podboj poravnana na obeh straneh, celota v isti ravnini kot stena
 - nadsvetloba: /
 - pripira: po shemi
 - prag: po shemi
 - toplotna izolativnost: /
 - zvočna izolativnost: /
 - požar: /
 - kljuka: kljuka INTERSTEEL 35267 ali enakovredno
 - ključavnica: da, okrogla rozeta npr. INTERSTEEL 35182
 - okovje: s tremi inox nasadili, skrito okovje, Simonswerk Tectus 3D
 - odpiranje: levo, enokrilno
 - vključen talni stoper tip INTERSTEEL 35895 ali enakovredno

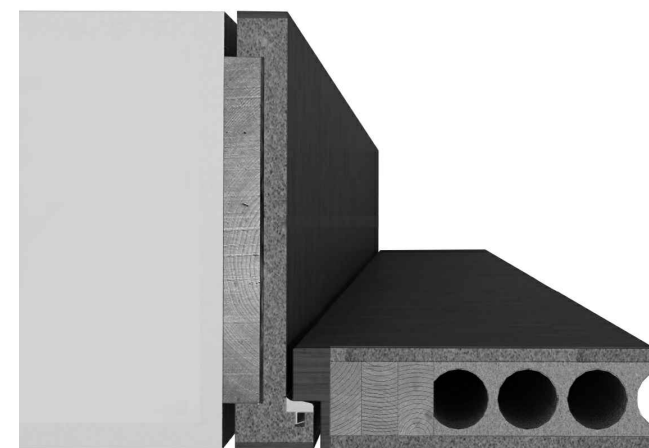

širina podboja enaka steni, odpiranje v podboj, skrita nasadila

OPOMBE:
Vse mere je potrebno kontrolirati na mestu po izvršenih gradbenih delih!
Spremembe projekta mora pisno potrditi pooblaščen arhitekt in ZVKD Novo mesto!
Delavniške risbe, detajle, predlagane materiale in obdelave ter način izvedbe mora pred izvedbo pisno ptdrti pooblaščen arhitekt in ZVKD Novo mesto!

zetoa

investitor: Mestna občina Novo mesto	projektant: ZELOA d.o.o., Ptujška ul. 19, Ljubljana	vrsta pr.d.: PZI	št. projekta: 213-20
objekt: Narodni dom Novo mesto	vodja projekta: Anže Zalaznik u.d.i.a. zaps 1123 PA PPN	vrsta načrta: ARH	datum: junij 2024



RESTAVRIRANJE - otranja dokrilna vrata s kasetiranimi polnili ter leseno kasetirano oblogo podboja ter zaključnimi letvami na stenah

- stena: 75 cm
- izvajalec izdelava dokumentacijo stanja in pripravijo mizarski načrti - je del postavke vrat !
- mehanska in kemična odstranitev nečistoč ter mehanska in kemična odstranitev stare lazure
- kitanje poškodb ter insekticidna in fungicidna zaščita lesa (po potrebi)
- brušenje ter luženje oz. izenačevanje (po potrebi)
- končni premaz za les na osnovi naravnih olj z vgrajeno UV zaščito – barvo določi in potrdi pooblaščen arhitekt in ZVKD Novo mesto
- podboj: lesen, kasetirana obloga po celotni globini stenske odprtine + zaključne letve na obeh stenah stene po shemi
- krilo: leseno, s kasetiranimi lesenimi polnili
- nadsvetloba: /
- pripira: po shemi
- prag: po shemi
- toplotna izolativnost: /
- zvočna izolativnost: Vsa vrata, ki vodijo v veliko dvorano in malo dvorano v 1. nadstropju in razstavnim prostorom 1 in razstavnim prostorm 2 v 2. nadstropju naj dosegajo zvočno izolirnost vsaj
Rw= 42 dB.
- požar: /
- samozapiralo: /
- manjkajoče letve, deli podbaja ter vrat se nadomestijo po vzoru obstoječih, prepovedana je uporaba lepljenega lesa
- kljuka: obstoječa, ali po potrebi nova, tip in oobdelavo določi in potrdi pooblaščen arhitekt in ZVKD Novo mesto
- ključavnica: na sistemski ključ, obstoječa ali nadomestna po potrebi, tip in oobdelavo določi in potrdi pooblaščen arhitekt in ZVKD Novo mesto
- okovje: sanacija okovja ali ustrezno nadomestno okovje (po potrebi), kemično čiščenje okovja (po potrebi), tip in oobdelavo okovja določi in potrdi pooblaščen arhitekt in ZVKD Novo mesto

Vse mere je potrebno kontrolirati na mestu po izvršenih gradbenih delih!
Spremembe projekta mora pisno potrditi pooblaščen arhitekt in ZVKD Novo mesto!
Delavniške risbe, detajle, predlagane materiale in obdelave ter način izvedbe
mora pred izvedbo pisno ptditi pooblaščen arhitekt in ZVKD Novo mesto!

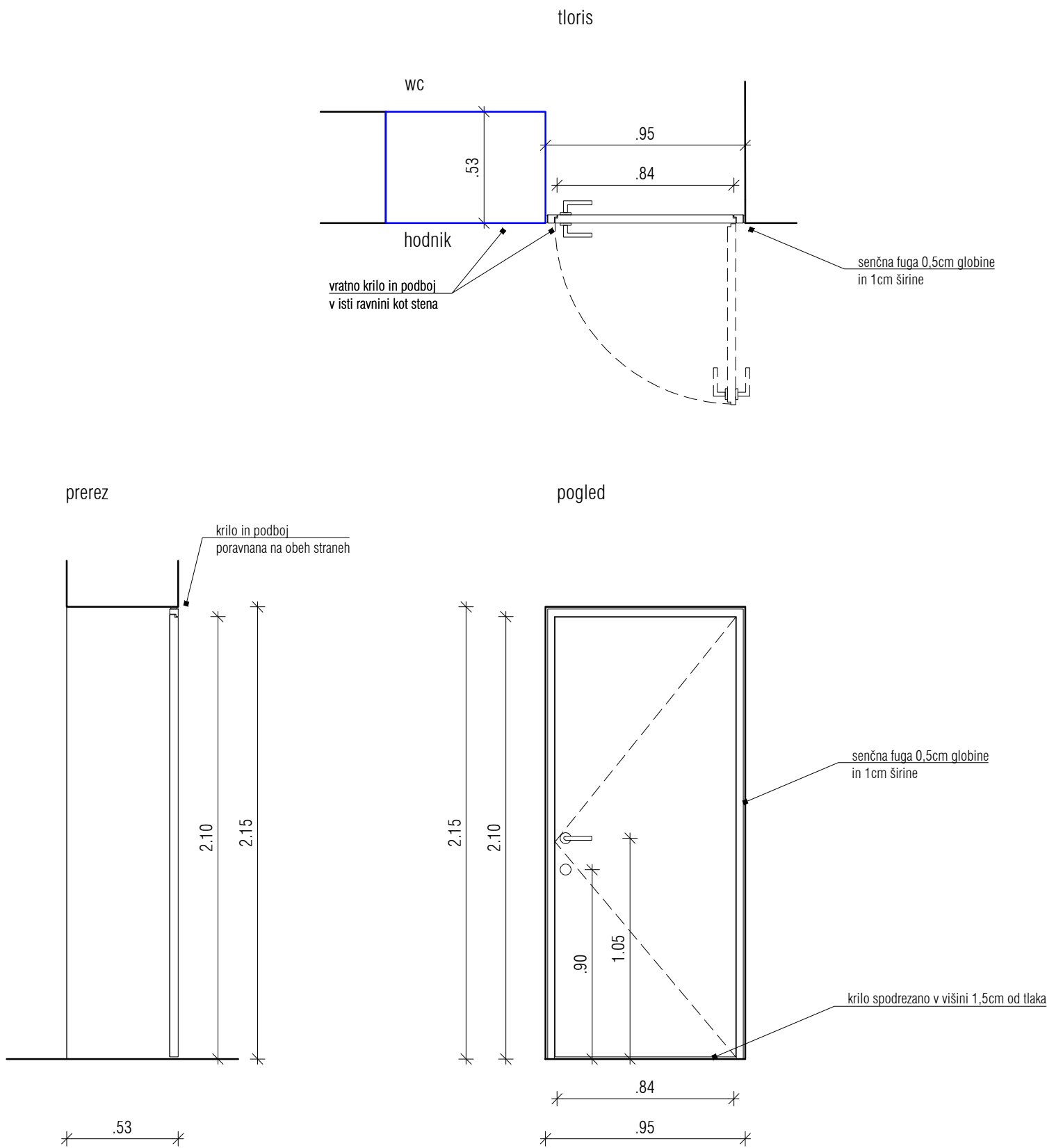

oznaka	1nNV2	M=1:25
pozicija	notranja vrata v 1. nadstropju, vhod v WC	
novo / obstoječe	nova vrata, sodobnega izgleda	
dimenzija zidarsko	95 x 215 cm	
dimenzija mizarsko	84 x 210 cm	
širina podboja	max 4 cm	
odpiranje	desno, enokrilno, samozapiralo	
količina	1	

- stena: po shemi
- podboj: podboj iste debeline kot krila, v vseh pripirah gumijasta tesnila, podkonstrukcija je del postavke, poravnava s steno
- krilo: leseno, barvano, spodrezano za 1,5 cm od končnega tlaka (prezračevanje - skladno s projektom strojnih inštalacij), vratno krilo je leseno, kompozitno, poravnano z ravnino stene, d=4cm, minimalno posneti robovi (2-3 mm), barvano s pokrivno gladko popolnoma mat barvo, ton po izboru pooblaščenega arhitekta ter ZVKD Novo mesto
- krilo in podboj poravnana na obeh straneh, celota v isti ravnini kot stena
- nadsvetloba: /
- pripira: po shemi
- prag: po shemi
- toplotna izolativnost: /
- zvočna izolativnost: /
- požar: /
- kljuka: kljuka INTERSTEEL 35267 ali enakovredno
- ključavnica: da, okrogla rozeta npr. INTERSTEEL 35182
- okovje: s tremi inox nasadili, skrito okovje, Simonswerk Tectus 3D
- odpiranje: desno, enokrilno, samozapiralo
- samozapiralo: skrito samozapiralo tip Geze Boxer ali enakovredno
- vključen talni stoper tip INTERSTEEL 35895 ali enakovredno

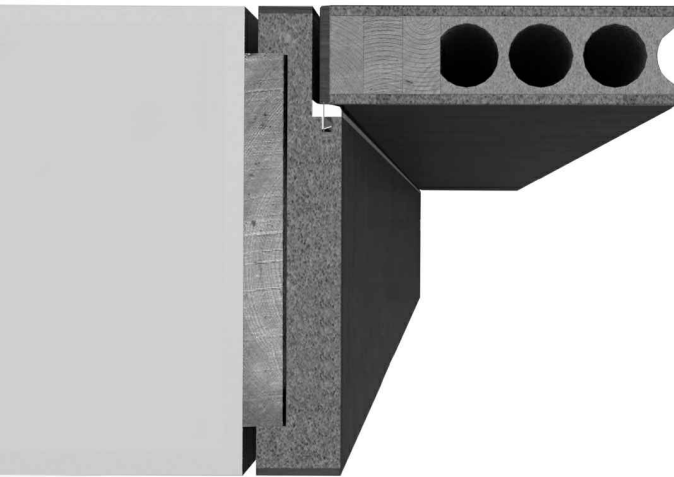

širina podboja enaka steni, skrita nasadila

OPOMBE:

Vse mere je potrebno kontrolirati na mestu po izvršenih gradbenih delih!

Spremembe projekta mora pisno potrditi pooblaščen arhitekt in ZVKD Novo mesto!

Delavniške risbe, detajle, predlagane materiale in obdelave ter način izvedbe mora pred izvedbo pisno ptdrti pooblaščen arhitekt in ZVKD Novo mesto!

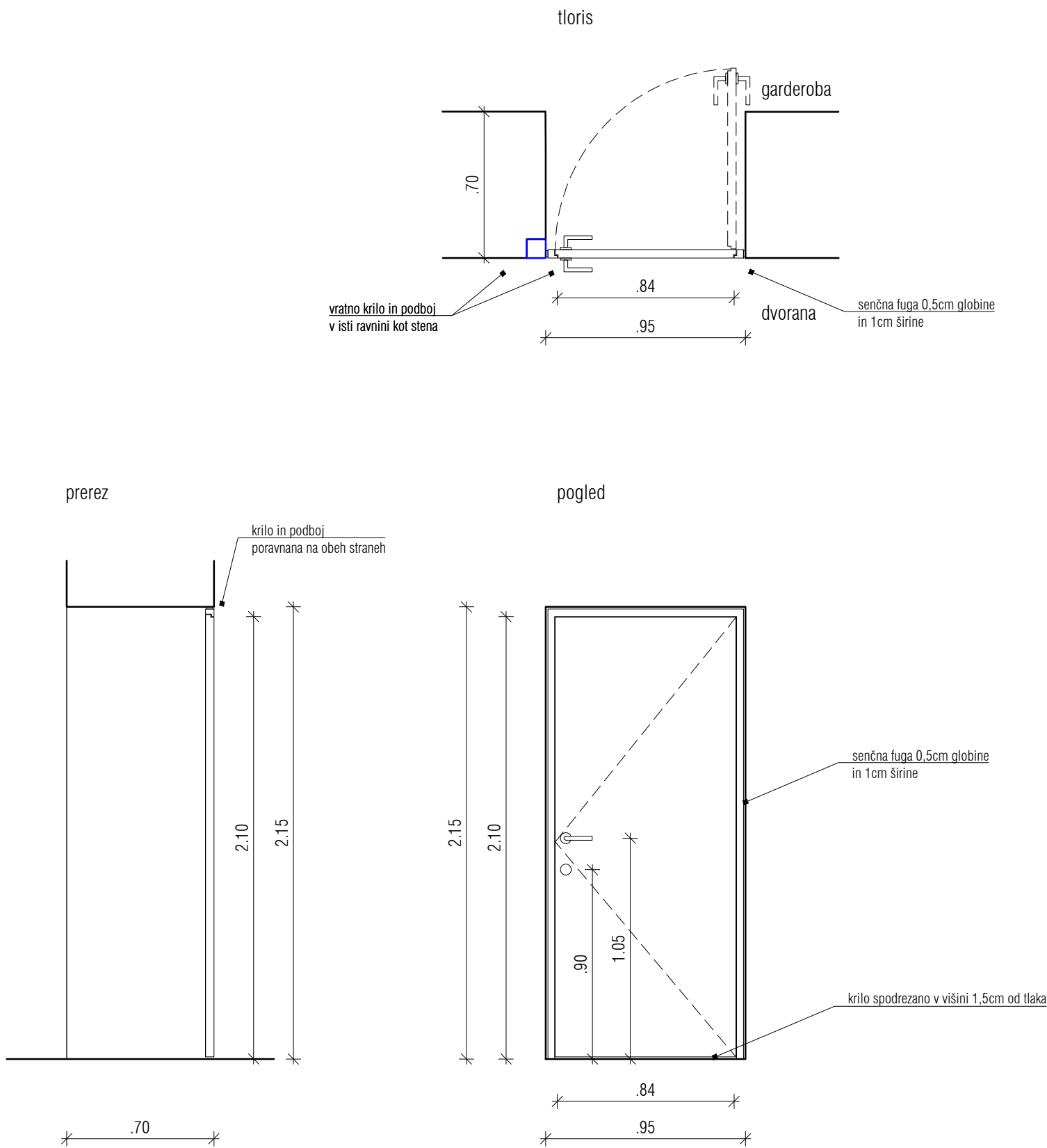

oznaka	1nNV2.2	M=1:25
pozicija	notranja vrata v 1. nadstropju, med veliko dvorano in garderobo	
novo / obstoječe	nova vrata, sodobnega izgleda	
dimenzija zidarsko	95 x 215 cm	
dimenzija mizarsko	84 x 210 cm	
širina podboja	max 4 cm	
odpiranje	levo, enokrilno, samozapiralo	
količina	1	

- stena: po shemi
- podboj: podboj iste debeline kot krila, v vseh pripirah gumijasta tesnila, podkonstrukcija je del postavke, poravnava s steno
- krilo: leseno, barvano, vratno krilo je leseno, kompozitno, poravnano z ravnino stene, d=4cm, minimalno posneti robovi (2-3 mm), barvano s pokrivno gladko popolnoma mat barvo, ton po izboru pooblaščenega arhitekta ter ZVKD Novo mesto, odpiranje v podboj
- krilo in podboj poravnana na obeh straneh, celota v isti ravnini kot stena
- nadsvetloba: /
- pripira: po shemi
- prag: po shemi
- toplotna izolativnost: /
- zvočna izolativnost: Vsa vrata, ki vodijo v veliko dvorano in malo dvorano v 1. nadstropju in razstavnim prostorom 1 in razstavnim prostorm 2 v 2. nadstropju naj dosegajo zvočno izolirnost vsaj $R_w = 42 \text{ dB}$.
- požar: /
- kljuka: kljuka INTERSTEEL 35267 ali enakovredno
- ključavnica: da, okrogla rozeta npr. INTERSTEEL 35182
- okovje: s tremi inox nasadili, skrito okovje, Simonswerk Tectus 3D
- odpiranje: levo, enokrilno, samozapiralo
- samozapiralo: skrito samozapiralo tip Geze Boxer ali enakovredno
- vključen talni stoper tip INTERSTEEL 35895 ali enakovredno

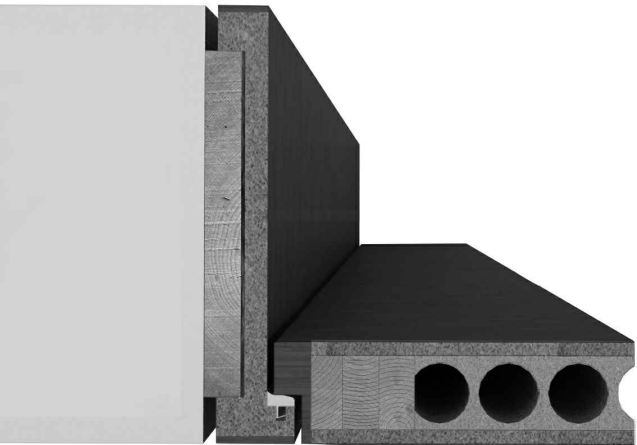

širina podboja enaka steni, odpiranje v podboj, skrita nasadila

OPOMBE:

Vse mere je potrebno kontrolirati na mestu po izvršenih gradbenih delih!

Spremembe projekta mora pisno potrditi pooblaščen arhitekt in ZVKD Novo mesto!

Delavniške risbe, detajle, predlagane materiale in obdelave ter način izvedbe mora pred izvedbo pisno ptdriti pooblaščen arhitekt in ZVKD Novo mesto!

investitor: Mestna občina Novo mesto	projektant: ZELOA d.o.o., Ptujška ul. 19, Ljubljana	vrsta pr.d.: PZI	št. projekta: 213-20
objekt: Narodni dom Novo mesto	vodja projekta: Anže Zalaznik u.d.i.a. zaps 1123 PA PPN	vrsta načrta: ARH	datum: junij 2024

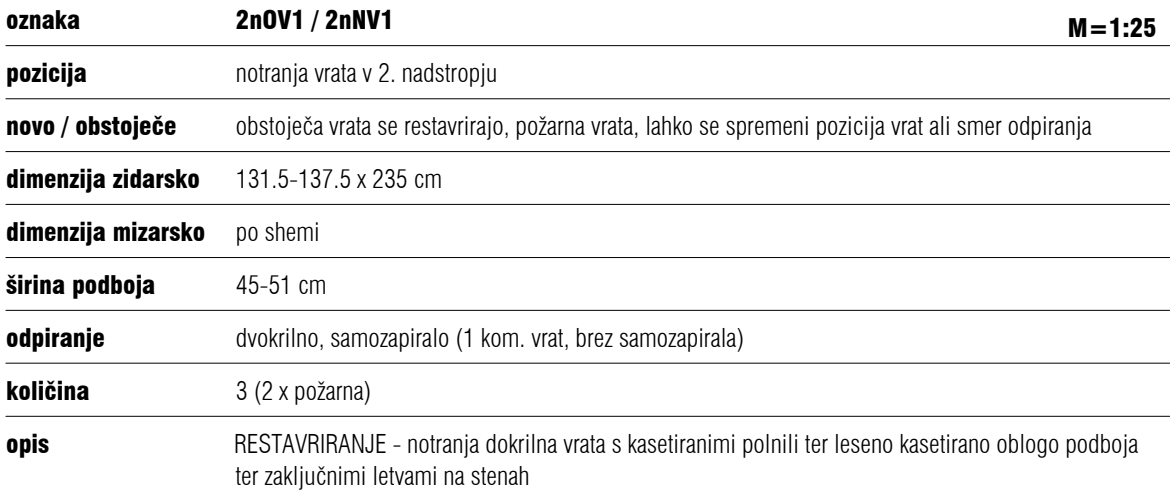

Obstoječa vrata se restavrirajo, lahko se spremeni pozicija vrat ali smer odpiranja. Vrata in / ali podboj se po potrebi v celoti demontirajo in montirajo na isto ali novo pozicijo po končanih obnovitvenih posegih na vratih - za nove pozicije in spremembo smeri odpiranja glej tlorise in zasnovo požarne varnosti !

- stena: 45-51 cm
- izvajalec izdelava dokumentacijo stanja in pripravi mizarški načrti - je del postavke vrat !
- mehanska in kemična odstranitev nečistoč ter mehanska in kemična odstranitev stare lazure
- kitanje poškodb ter insekticidna in fungicidna zaščita lesa (po potrebi)
- brušenje ter luženje oz. izenačevanje (po potrebi)
- končni premaz za les na osnovi naravnih olj z vgrajeno UV zaščito – barvo določi in potrdi pooblaščen arhitekt in ZVKD Novo mesto
- podboj: lesen, kasetirana obloga po celotni globini stenske odprtine + zaključne letve na obeh stenah stene po shemi
- krilo: leseno, s kasetiranimi lesenimi polnili
- nadsvetloba: /
- pripira: po shemi
- prag: po shemi
- toplotna izolativnost: /
- zvočna izolativnost: Vsa vrata, ki vodijo v veliko dvorano in malo dvorano v 1. nadstropju in razstavnim prostorom 1 in razstavnim prostorm 2 v 2. nadstropju naj dosega zvočno izolirnost vsaj $R_w = 42$ dB.
- manjkajoče letve, deli podbaja ter vrat se nadomestijo po vzoru obstoječih, prepovedana je uporaba lepljenega lesa
- kljuka: obstoječa, ali po potrebi nova, tip in oobdelavo določi in potrdi pooblaščen arhitekt in ZVKD Novo mesto
- ključavnica: na sistemski ključ, obstoječa ali nadomestna po potrebi, tip in oobdelavo določi in potrdi pooblaščen arhitekt in ZVKD Novo mesto
- okovje: sanacija okovja ali ustrezno nadomestno okovje (po potrebi), kemično čiščenje okovja (po potrebi), tip in oobdelavo okovja določi in potrdi pooblaščen arhitekt in ZVKD Novo mesto
- požarna vrata
- požar: 2 x požarna vrata s samozapiralom 30 min (1 komad vrat - niso požarna vrata, med razstavnim prostorom 1 in razstavnim prostorom 2)
- vključena vsa ekspanzijska požarna tesnila, požarni uv odporni kit in vse potrebno za zagotavljanje predpisane požarne odpornosti
- na vratno vratno krilo (stik z okvirjem) se doda požarno odporen ekspanzijski trak
- samozapiralo: 2 x skrito samozapiralo tip Geze Boxer ali enakovredno (1 komad vrat med razstavnim prostorom 1 in razstavnim prostorom 2 je brez samozapirala)
- najmanjša debelina lesenega dela vratnega krila ne sme biti manjša od 2 cm - skladno z požarnovarnostnimi zahtevami

OPOMBE:
Vse mere je potrebno kontrolirati na mestu po izvršenih gradbenih delih!
Spremembe projekta mora pisno potrditi pooblaščen arhitekt in ZVKD Novo mesto!
Delavniške risbe, detalje, predlagane materiale in obdelave ter način izvedbe
mora pred izvedbo pisno ptdrti pooblaščen arhitekt in ZVKD Novo mesto!

investitor: Mestna občina Novo mesto	projektant: ZELOA d.o.o., Ptujška ul. 19, Ljubljana	vrsta pr.d.: PZI	št. projekta: 213-20
objekt: Narodni dom Novo mesto	vodja projekta: Anže Zalaznik u.d.i.a. zaps 1123 PA PPN	vrsta načrta: ARH	datum: junij 2024

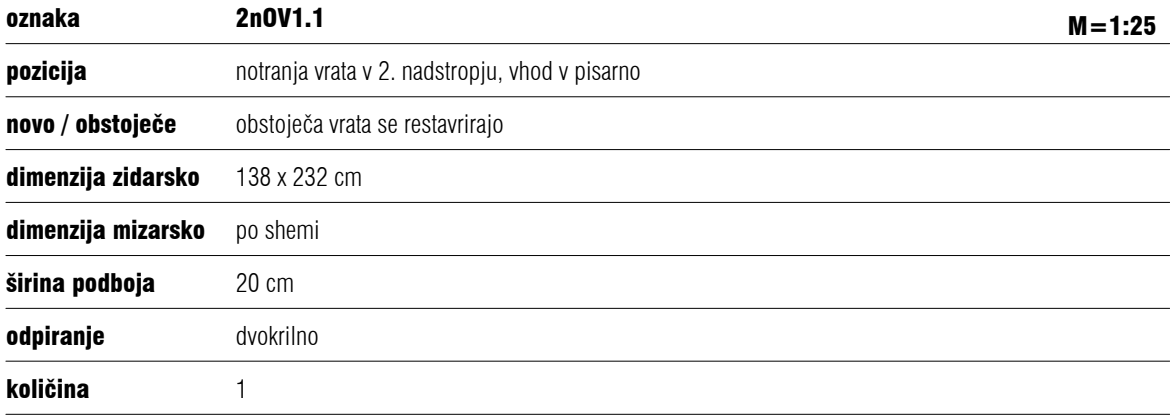

RESTAVRIRANJE - notranja dokrilna vrata s kasetiranimi polnili ter leseno kasetirano oblogo podboja ter zaključnimi letvami na stenah

- stena: 20 cm
- izvajalec izdelava dokumentacijo stanja in pripravi mizarski načrti - je del postavke vrat !
- mehanska in kemična odstranitev nečistoč ter mehanska in kemična odstranitev stare lazure
- kitanje poškodb ter insekticidna in fungicidna zaščita lesa (po potrebi)
- brušenje ter luženje oz. izenačevanje (po potrebi)
- končni premaz za les na osnovi naravnih olj z vgrajeno UV zaščito – barvo določi in potrdi pooblaščen arhitekt in ZVKD Novo mesto
- podboj: lesen, kasetirana obloga po celotni globini stenske odprtine + zaključne letve na obeh stenah stene po shemi
- krilo: leseno, s kasetiranimi lesenimi polnili
- nadsvetloba: /
- pripira: po shemi
- prag: po shemi
- toplotna izolativnost: /
- zvočna izolativnost: /
- požar: /
- samozapiralo: /
- manjkajoče letve, deli podbaja ter vrat se nadomestijo po vzoru obstoječih, prepovedana je uporaba lepljenega lesa
- kljuka: obstoječa, ali po potrebi nova, tip in oobdelavo določi in potrdi pooblaščen arhitekt in ZVKD Novo mesto
- ključavnica: na sistemski ključ, obstoječa ali nadomestna po potrebi, tip in oobdelavo določi in potrdi pooblaščen arhitekt in ZVKD Novo mesto
- okovje: sanacija okovja ali ustrezno nadomestno okovje (po potrebi), kemično čiščenje okovja (po potrebi), tip in oobdelavo okovja določi in potrdi pooblaščen arhitekt in ZVKD Novo mesto

OPOMBE:
Vse mere je potrebno kontrolirati na mestu po izvršenih gradbenih delih!
Spremembe projekta mora pisno potrditi pooblaščen arhitekt in ZVKD Novo mesto!
Delavniške risbe, detalje, predlagane materiale in obdelave ter način izvedbe
mora pred izvedbo pisno ptdrti pooblaščen arhitekt in ZVKD Novo mesto!

investitor: Mestna občina Novo mesto	projektant: ZELOA d.o.o., Ptujška ul. 19, Ljubljana	vrsta pr.d.: PZI	št. projekta: 213-20
objekt: Narodni dom Novo mesto	vodja projekta: Anže Zalaznik u.d.i.a. zaps 1123 PA PPN	vrsta načrta: ARH	datum: junij 2024

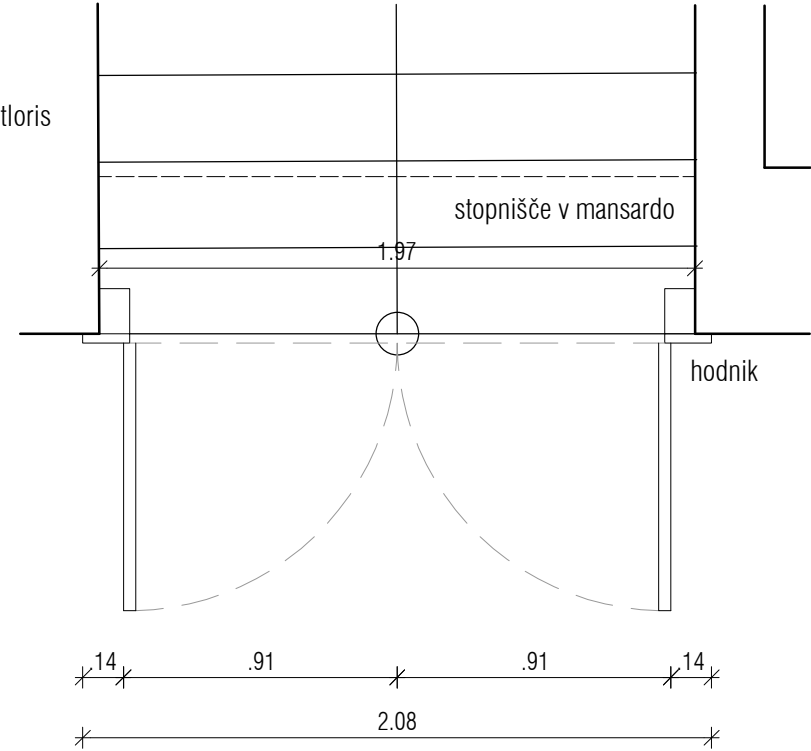

pogled



oznaka	2n0V2	M=1:25
pozicija	notranja vrata v 2. nadstropju, vhod na stopnišče podstrešja	
novo / obstoječe	obstoječa vrata se restavirajo, požarna vrata	
dimenzija zidarsko	197 x cca 260 cm	
dimenzija mizarsko	po shemi	
širina podboja	po shemi	
odpiranje	dvokrilno, samozapiralo	
količina	1	

- opis**
- RESTAVRIRANJE - notranja dokrilna požarna vrata s kasetiranimi polnili, lesenim posbojem ter zaključnimi letvami na stenah
- stena: po shemi
 - izvajalec izdelava dokumentacijo stanja in pripravijo mizarski načrti - je del postavitve vrat !
 - mehanska in kemična odstranitev nečistoč ter mehanska in kemična odstranitev stare lazure
 - kitanje poškodb ter insekticidna in fungicidna zaščita lesa (po potrebi)
 - brušenje ter luženje oz. izenačevanje (po potrebi)
 - končni premaz za les na osnovi naravnih olj z vgrajeno UV zaščito – barvo določi in potrdi pooblaščen arhitekt in ZVKD Novo mesto
 - podboj: lesen + zaključne letve po shemi
 - krilo: leseno, s kasetiranimi lesenimi polnili
 - nadsvetloba: /
 - pripira: po shemi
 - prag: po shemi
 - toplotna izolativnost: /
 - zvočna izolativnost: /
 - požar: požarna vrata s samozapiralom 30 min
 - vključena vsa ekspanzijska požarna tesnila, požarni UV odporni kit in vse potrebno za zagotavljanje predpisane požarne odpornosti
 - na vratno vratno krilo (stik z okvirjem) se doda požarno odporen ekspanzijski trak
 - samozapiralo: 2 x skrito samozapiralo tip Geze Boxer ali enakovredno
 - najmanjša debelina lesenega dela vratnega krila ne sme biti manjša od 2 cm
 - skladno z požarnovarnostnimi zahtevami
 - manjkajoče letve, deli podbaja ter vrat se nadomestijo po vzoru obstoječih, prepovedana je uporaba lepljenega lesa
 - kljuka: obstoječa, ali po potrebi nova, tip in oobdelavo določi in potrdi pooblaščen arhitekt in ZVKD Novo mesto
 - ključavnica: na sistemski ključ, obstoječa ali nadomestna po potrebi, tip in oobdelavo določi in potrdi pooblaščen arhitekt in ZVKD Novo mesto
 - okovje: sanacija okovja ali ustrezno nadomestno okovje (po potrebi), kemično čiščenje okovja (po potrebi), tip in oobdelavo okovja določi in potrdi pooblaščen arhitekt in ZVKD Novo mesto

OPOMBE:

Vse mere je potrebno kontrolirati na mestu po izvršenih gradbenih delih!

Spremembe projekta mora pisno potrditi pooblaščen arhitekt in ZVKD Novo mesto!

Delavniške risbe, detajle, predlagane materiale in obdelave ter način izvedbe mora pred izvedbo pisno ptdriti pooblaščen arhitekt in ZVKD Novo mesto!

investitor: Mestna občina Novo mesto	projektant: ZELOA d.o.o., Ptujaska ul. 19, Ljubljana	vrsta pr.d.: PZI	št. projekta: 213-20
objekt: Narodni dom Novo mesto	vodja projekta: Anže Zalaznik u.d.i.a. zaps 1123 PA PPN	vrsta načrta: ARH	datum: junij 2024

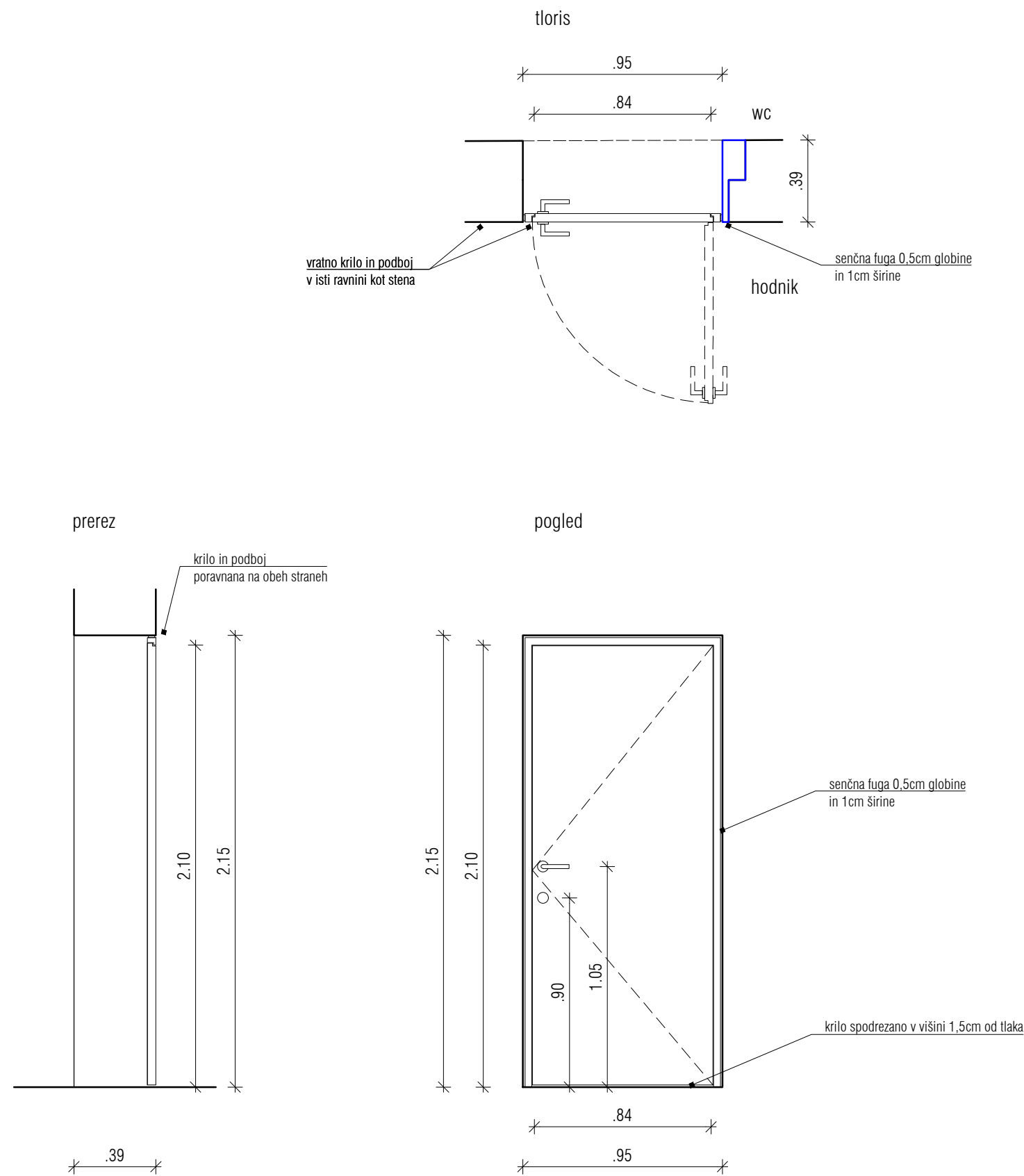

oznaka	2nNV2	M=1:25
pozicija	notranja vrata v 2. nadstropju, vhod v WC	
novo / obstoječe	nova vrata, sodobnega izgleda	
dimenzija zidarsko	95 x 215 cm	
dimenzija mizarsko	84 x 210 cm	
širina podboja	max 4 cm	
odpiranje	desno, enokrilno, samozapiralo	
količina	1	

- opis**
- stena: po shemi- podboj: podboj iste debeline kot krila, v vseh pripirah gumijasta tesnila, podkonstrukcija je del postavke, poravnava s steno
 - krilo: leseno, barvano, spodrezano za 1,5 cm od končnega tlaka (prezračevanje - skladno s projektom strojnih inštalacij), vratno krilo je leseno, kompozitno, poravnano z ravnino stene, d=4cm, minimalno posneti robovi (2-3 mm), barvano s pokrivno gladko popolnoma mat barvo, ton po izboru pooblaščenega arhitekta ter ZVKD Novo mesto
 - krilo in podboj poravnana na obeh straneh, celota v isti ravlini kot stene
 - nadsvetloba: /
 - pripira: po shemi
 - prag: po shemi
 - toplotna izolativnost: /
 - zvočna izolativnost: /
 - požar: /
 - kljuka: kljuka INTERSTEEL 35267 ali enakovredno
 - ključavnica: da, okrogla rozeta npr. INTERSTEEL 35182
 - okovje: s tremi inox nasadili, skrito okovje, Simonswerk Tectus 3D
 - odpiranje: desno, enokrilno, samozapiralo
 - samozapiralo: skrito samozapiralo tip Geze Boxer ali enakovredno
 - vključen talni stoper tip INTERSTEEL 35895 ali enakovredno

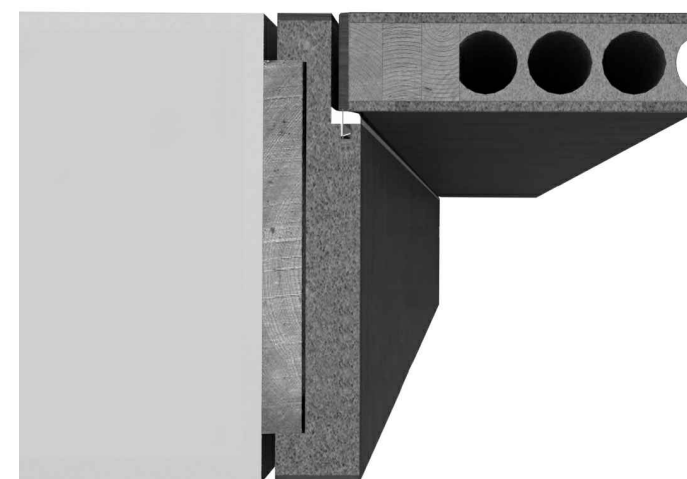

širina podboja enaka steni, skrita nasadila

OPOMBE:
Vse mere je potrebno kontrolirati na mestu po izvršenih gradbenih delih!
Spremembe projekta mora pisno potrditi pooblaščen arhitekt in ZVKD Novo mesto!
Delavniške risbe, detajle, predlagane materiale in obdelave ter način izvedbe mora pred izvedbo pisno ptdrti pooblaščen arhitekt in ZVKD Novo mesto!

zetoa

investitor: Mestna občina Novo mesto	projektant: ZELOA d.o.o., Ptujška ul. 19, Ljubljana	vrsta pr.d.: PZI	št. projekta: 213-20
objekt: Narodni dom Novo mesto	vodja projekta: Anže Zalaznik u.d.i.a. zaps 1123 PA PPN	vrsta načrta: ARH	datum: junij 2024

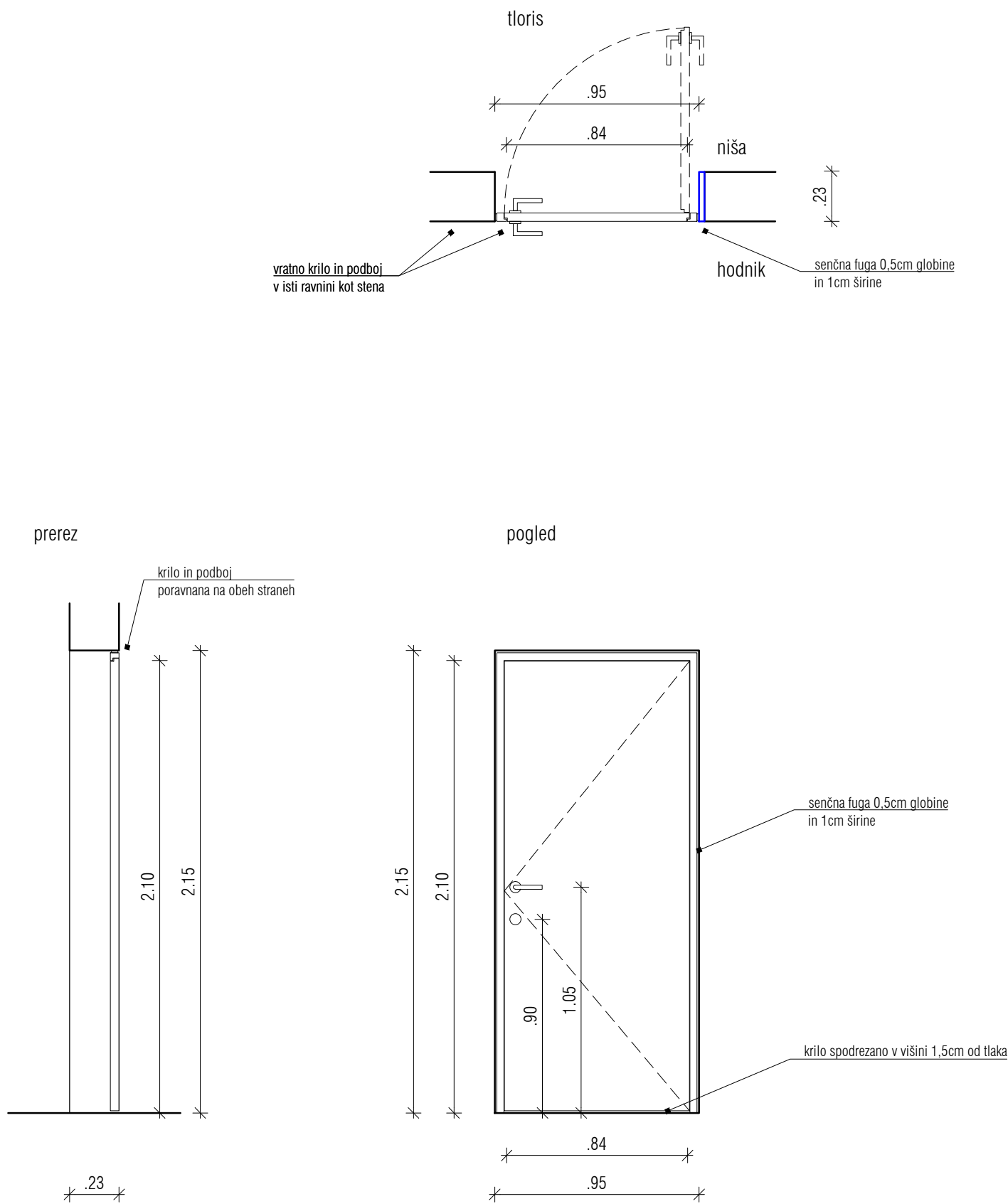

oznaka	2nNV2.2	M=1:25
pozicija	notranja vrata v 2. nadstropju, vhod v nišo	
novo / obstoječe	nova vrata, sodobnega izgleda	
dimenzija zidarsko	95 x 215 cm	
dimenzija mizarsko	84 x 210 cm	
širina podboja	max 4 cm	
odpiranje	desno, enokrilno, samozapiralo	
količina	1	

- opis**
- stena: po shemi
 - podboj: podboj iste debeline kot krila, v vseh pripirah gumijasta tesnila, podkonstrukcija je del postavitve, poravnava s steno
 - krilo: leseno, barvano, vratno krilo je leseno, kompozitno, poravnano z ravnilo stene, d=4cm, minimalno posneti robovi (2-3 mm), barvano s pokrivno gladko popolnoma mat barvo, ton po izboru pooblaščenega arhitekta ter ZVKD Novo mesto, odpiranje v podboj
 - krilo in podboj poravnana na obeh straneh, celota v isti ravlini kot stene
 - nadsvetloba: /
 - pripira: po shemi
 - prag: po shemi
 - toplotna izolativnost: /
 - zvočna izolativnost: /
 - požar: /
 - kljuka: kljuka INTERSTEEL 35267 ali enakovredno
 - ključavnica: da, okrogla rozeta npr. INTERSTEEL 35182
 - okovje: s tremi inox nasadili, skrito okovje, Simonswerk Tectus 3D
 - odpiranje: desno, enokrilno, samozapiralo
 - samozapiralo: skrito samozapiralo tip Geze Boxer ali enakovredno
 - vključen talni stoper tip INTERSTEEL 35895 ali enakovredno

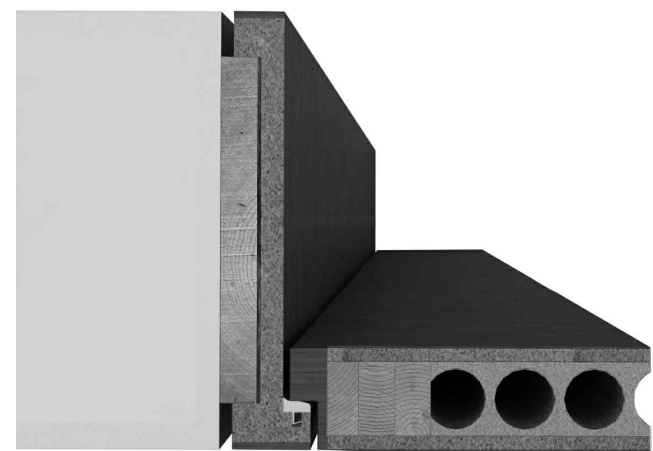

širina podboja enaka steni, odpiranje v podboj, skrita nasadila

OPOMBE:

Vse mere je potrebno kontrolirati na mestu po izvršenih gradbenih delih!

Spremembe projekta mora pisno potrditi pooblaščen arhitekt in ZVKD Novo mesto!

Delavniške risbe, detajle, predlagane materiale in obdelave ter način izvedbe mora pred izvedbo pisno ptdriti pooblaščen arhitekt in ZVKD Novo mesto!

investitor: Mestna občina Novo mesto	projektant: ZELOA d.o.o., Ptujška ul. 19, Ljubljana	vrsta pr.d.: PZI	št. projekta: 213-20
objekt: Narodni dom Novo mesto	vodja projekta: Anže Zalaznik u.d.i.a. zaps 1123 PA PPN	vrsta načrta: ARH	datum: junij 2024

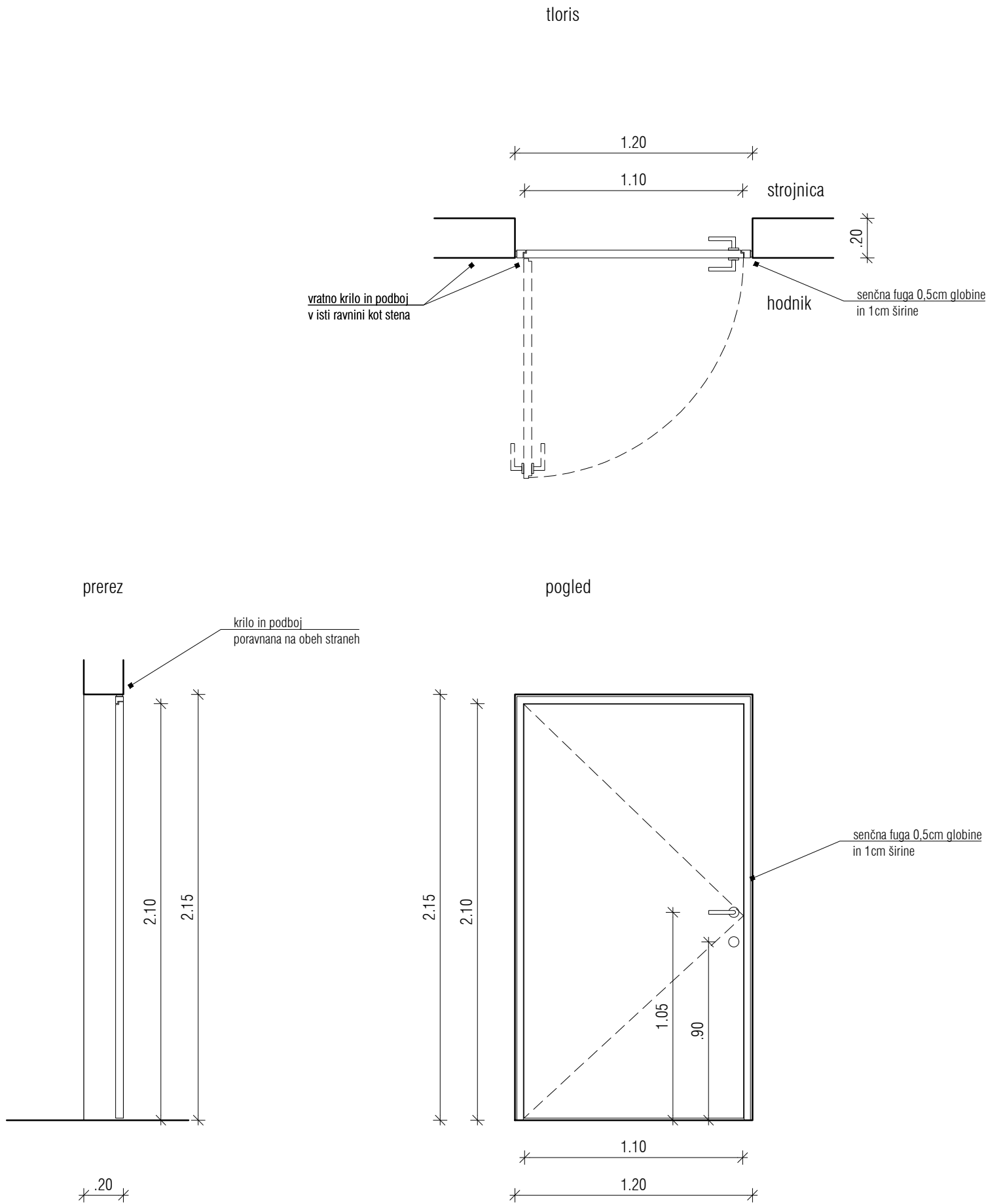

oznaka	mNV1	M=1:25
pozicija	notranja vrata v mansardi, vhod v strojnico in skladišče	
ново / obstoječe	nova požarna vrata s samozapiralom 30 min, sodobnega izgleda	
dimenzija zidarsko	120 x 215 cm	
dimenzija mizarsko	110 x 210 cm	
širina podboja	max 4 cm	
odpiranje	1 x levo, 1 x desno, enokrilno, samozapiralo	
količina	2	

- opis
- stena: po shemi
 - podboj: podboj iste debeline kot krila, v vseh pripirah gumijasta tesnila, podkonstrukcija je del postavke, poravnava s steno
 - krilo: leseno, barvano, vratno krilo, kompozitno, poravnano z ravnino stene, d=4cm, minimalno posneti robovi (2-3 mm), barvano s pokrivno gladko popolnoma mat barvo, ton po izboru pooblaščenega arhitekta ter ZVKD Novo mesto,
 - krilo in podboj poravnana na obeh straneh, celota v isti ravnini kot stene
 - nadsvetloba: /
 - pripira: po shemi
 - prag: po shemi
 - toplotna izolativnost: /
 - zvočna izolativnost: naj dosegajo zvočno izolirnost vsaj $R_w = 42$ dB, vgradnja akustičnih tesnil
 - požar: požarna vrata s samozapiralom 30 min
 - kljuka: kljuka INTERSTEEL 35267 ali enakovredno
 - ključavnica: da, okrogla rozeta npr. INTERSTEEL 35182
 - okovje: s tremi inox nasadili, skrito okovje, Simonswerk Tectus 3D
 - odpiranje: 1 kom. levo, 1 kom. desno, enokrilno, samozapiralo
 - samozapiralo: skrito samozapiralo tip Geze Boxer ali enakovredno
 - vključen talni stoper tip INTERSTEEL 35895 ali enakovredno

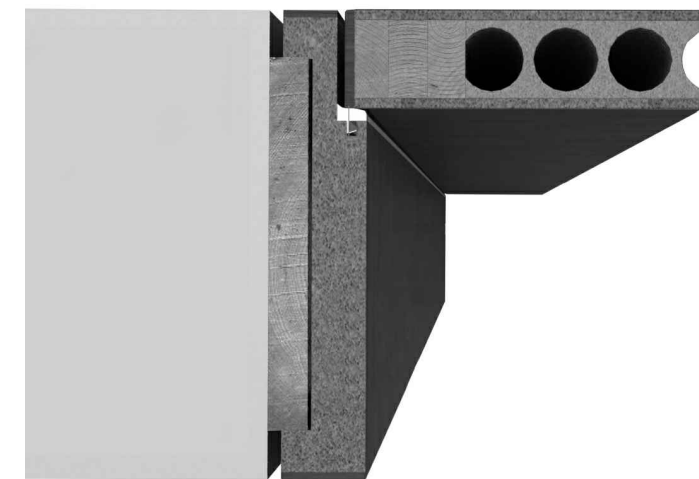

širina podboja enaka steni, skrita nasadila

OPOMBE:

Vse mere je potrebno kontrolirati na mestu po izvršenih gradbenih delih!

Spremembe projekta mora pisno potrditi pooblaščen arhitekt in ZVKD Novo mesto!

Delavniške risbe, detajle, predlagane materiale in obdelave ter način izvedbe mora pred izvedbo pisno ptdrti pooblaščen arhitekt in ZVKD Novo mesto!

zetoa

investitor: Mestna občina Novo mesto	projektant: ZELOA d.o.o., Ptujaska ul. 19, Ljubljana	vrsta pr.d.: PZI	št. projekta: 213-20
objekt: Narodni dom Novo mesto	vodja projekta: Anže Zalaznik u.d.i.a. zaps 1123 PA PPN	vrsta načrta: ARH	datum: junij 2024

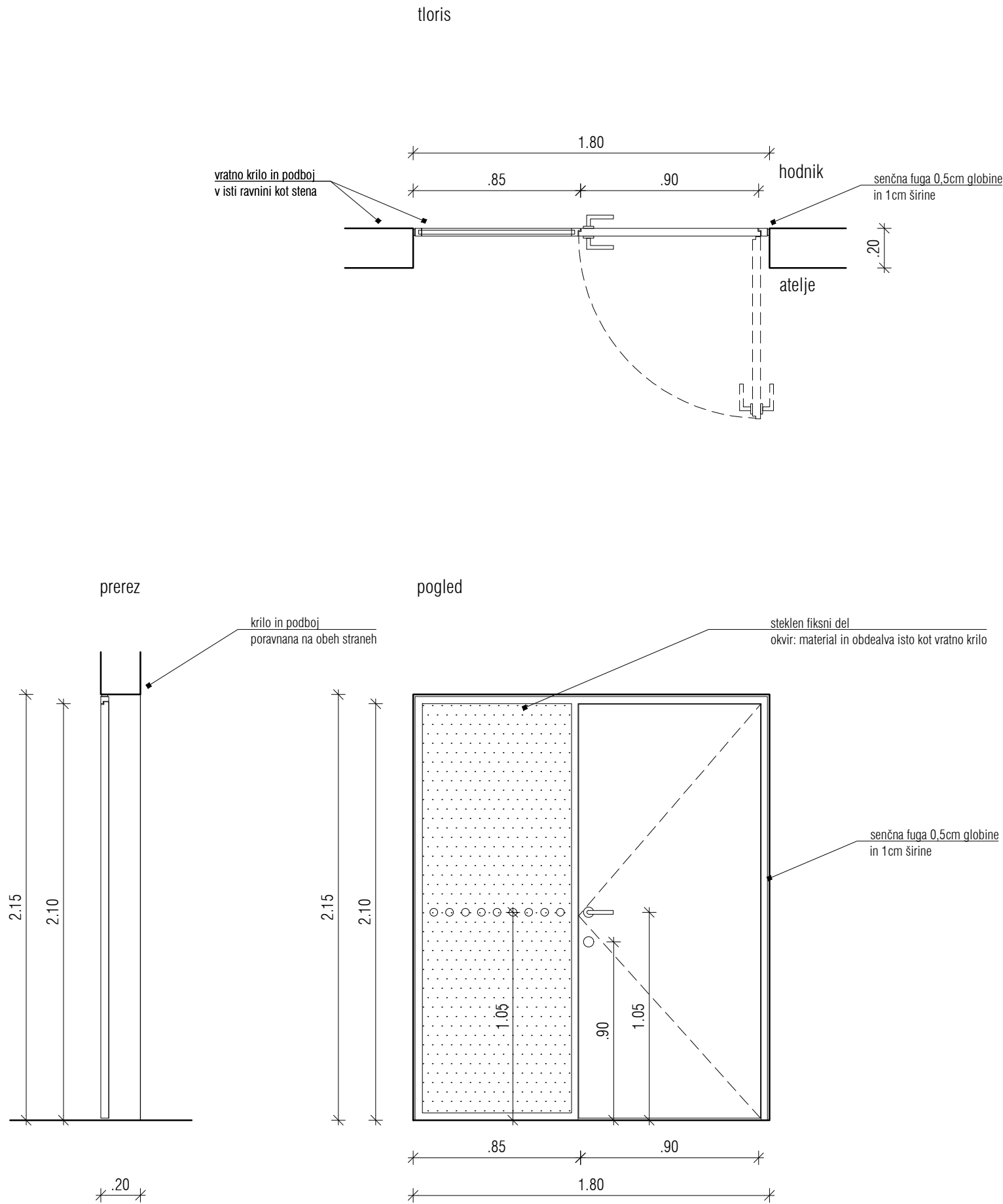

oznaka	mNV2	M=1:25
pozicija	notranja vrata v mansardi, vhodi v ateljeje	
ново / obstoječe	nova vrata, sodobnega izgleda	
dimenzija zidarsko	180 x 215 cm	
dimenzija mizarsko	90 x 210 cm + stekleno polnilo na levi strani vrat	
širina podboja	max 4 cm	
odpiranje	desno, enokrilno	
količina	3	
opis	<ul style="list-style-type: none">- stena: po shemi- podboj: podboj iste debeline kot krila, v vseh pripirah gumijasta tesnila, podkonstrukcija je del postavke, poravnava s steno- krilo: leseno, barvano, vratno krilo, kompozitno, poravnano z ravnino stene, d=4cm, minimalno posneti robovi (2-3 mm), barvano s pokrivno gladko popolnoma mat barvo, ton po izboru pooblaščenega arhitekta ter ZVKD Novo mesto, odpiranje v podboj- krilo in podboj poravnana na obeh straneh, celota v isti ravlini kot stene- fiksni del: kaljeno steklo dvoslojno termopan, v lesenem okvirju, kot podboj- nadsvetloba: /- senčilo: notranji screen - ni del postavke vrat- pripira: po shemi- prag: po shemi- toplotna izolativnost: /- zvočna izolativnost: R'w = 36 dB vgrajena, 38dB laboratorijsko- požar: /- kljuka: kljuka INTERSTEEL 35267 ali enakovredno- ključavnica: da, okrogla rozeta npr. INTERSTEEL 35182- okovje: s tremi inox nasadili, skrito okovje, Simonswerk Tectus 3D- odpiranje: desno, enokrilno- vključen talni stoper tip INTERSTEEL 35895 ali enakovredno- sitotisk / nalepka višine 4cm, cela dolžina zasteklitve - je del postavke, po grafični predlogi arhitekta	

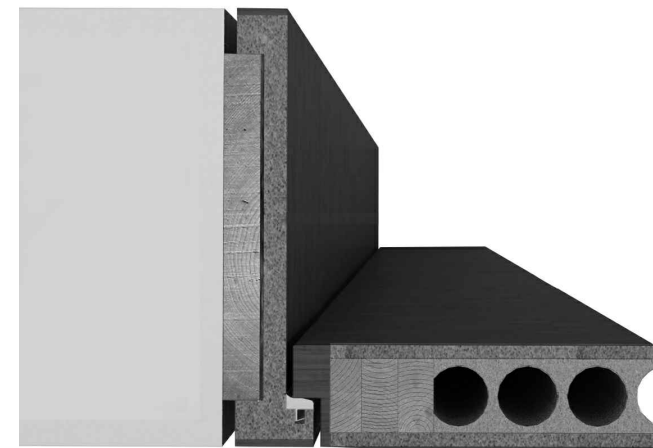

širina podboja enaka steni, odpiranje v podboj, skrita nasadila

OPOMBE:

Vse mere je potrebno kontrolirati na mestu po izvršenih gradbenih delih!

Spremembe projekta mora pisno potrditi pooblaščen arhitekt in ZVKD Novo mesto!

Delavniške risbe, detajle, predlagane materiale in obdelave ter način izvedbe mora pred izvedbo pisno ptdriti pooblaščen arhitekt in ZVKD Novo mesto!

zetoa

investitor: Mestna občina Novo mesto	projektant: ZELOA d.o.o., Ptujaska ul. 19, Ljubljana	vrsta pr.d.: PZI	št. projekta: 213-20
objekt: Narodni dom Novo mesto	vodja projekta: Anže Zalaznik u.d.i.a. zaps 1123 PA PPN	vrsta načrta: ARH	datum: junij 2024

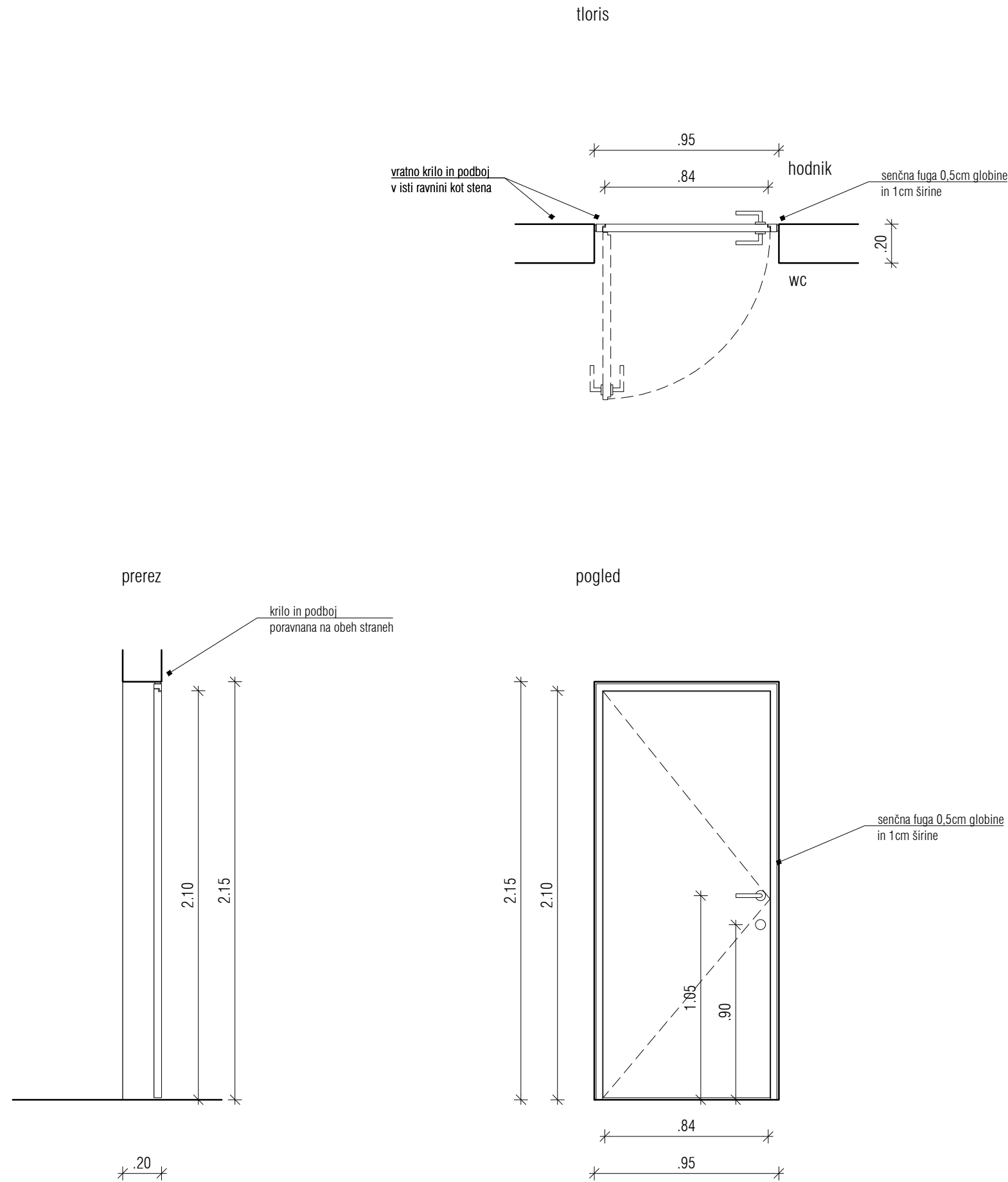

oznaka	mNV3	M=1:25
pozicija	notranja vrata v mansardi, vhod v wc	
novo / obstoječe	nova vrata, sodobnega izgleda	
dimenzija zidarsko	95 x 215 cm	
dimenzija mizarsko	84 x 210 cm	
širina podboja	max 4 cm	
odpiranje	2 x desno, 2 x levo, enokrilno	
količina	4	

- opis
- stena: po shemi
 - podboj: podboj iste debeline kot krila, v vseh pripirah gumijasta tesnila, podkonstrukcija je del postavke, poravnava s steno
 - krilo: leseno, barvano, spodrezano za 1,5 cm od končnega tlaka (prezračevanje - skladno s projektom strojnih inštalacij), vratno krilo je leseno, kompozitno, poravnano z ravnino stene, d=4cm, minimalno posneti robovi (2-3 mm), barvano s pokrovno gladko popolnoma mat barvo, ton po izboru pooblaščenega arhitekta ter ZVKD Novo mesto, odpiranje v podboj
 - krilo in podboj poravnana na obeh straneh, celota v isti ravnini kot stene
 - nadsvetloba: /
 - pripira: po shemi
 - prag: po shemi
 - toplotna izolativnost: /
 - zvočna izolativnost: /
 - požar: /
 - kljuka: kljuka INTERSTEEL 35267 ali enakovredno
 - ključavnica: da, okrogla rozeta, ključavnica za wc; "metuljček" s strani wc-ja, z možnostjo zasilnega odpiranja s hodnika
 - okovje: s tremi inox nasadili, skrito okovje, Simonswerk Tectus 3D
 - odpiranje: 2 x desno, 2x levo, enokrilno, samozapiralo
 - samozapiralo: skrito samozapiralo tip Geze Boxer ali enakovredno
 - vključen talni stoper tip INTERSTEEL 35895 ali enakovredno

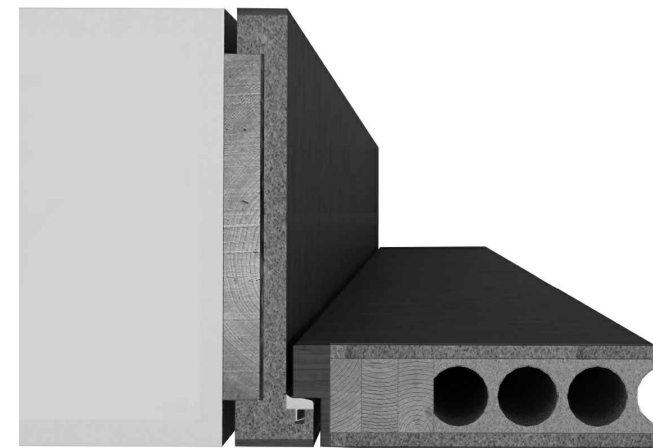

širina podboja enaka steni, odpiranje v podboj, skrita nasadila

OPOMBE:

Vse mere je potrebno kontrolirati na mestu po izvršenih gradbenih delih!

Spremembe projekta mora pisno potrditi pooblaščen arhitekt in ZVKD Novo mesto!

Delavniške risbe, detajle, predlagane materiale in obdelave ter način izvedbe mora pred izvedbo pisno ptdrti pooblaščen arhitekt in ZVKD Novo mesto!

zetoa

investitor: Mestna občina Novo mesto	projektant: ZELOA d.o.o., Ptujška ul. 19, Ljubljana	vrsta pr.d.: PZI	št. projekta: 213-20
objekt: Narodni dom Novo mesto	vodja projekta: Anže Zalaznik u.d.i.a. zaps 1123 PA PPN	vrsta načrta: ARH	datum: junij 2024

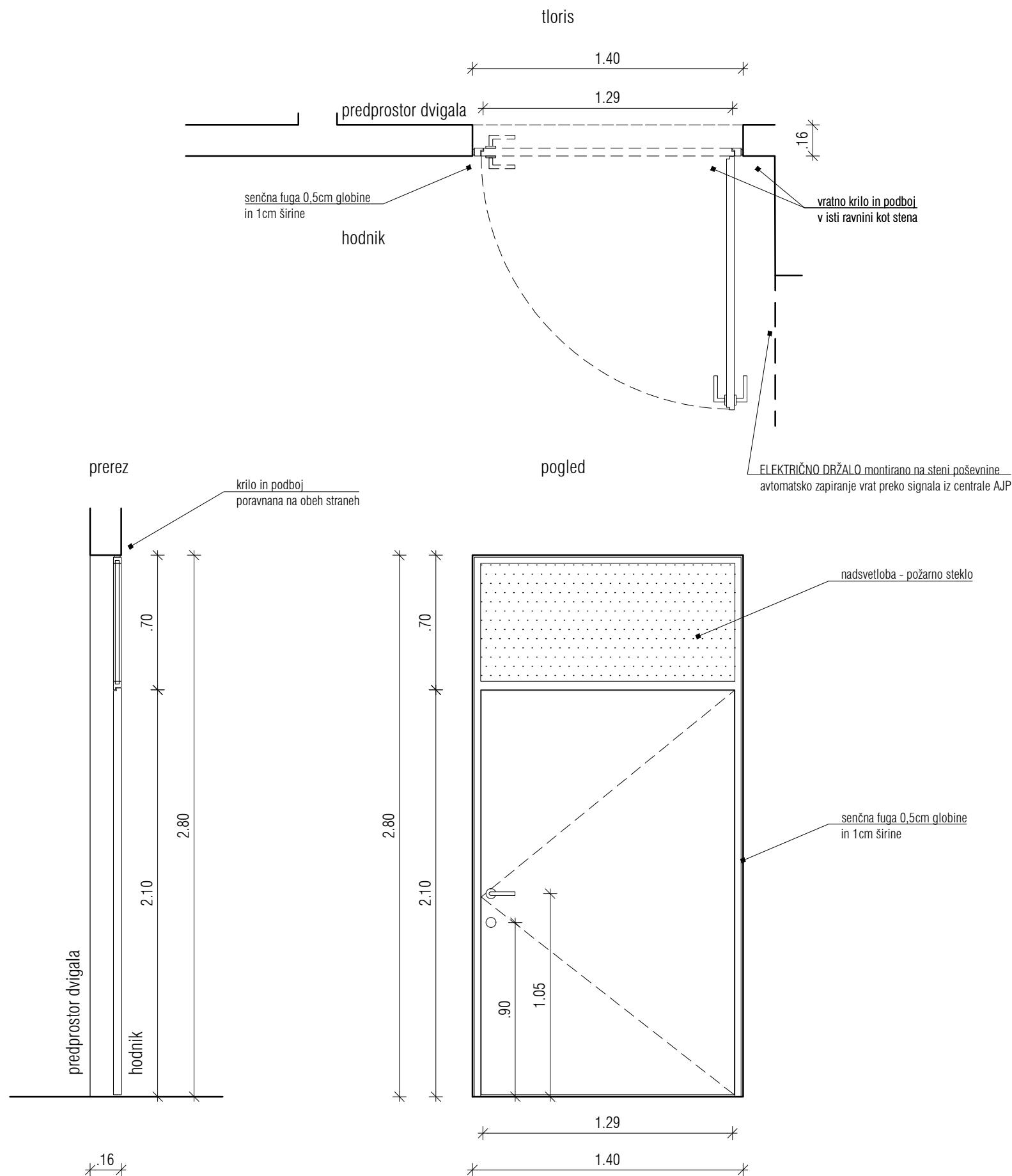

oznaka	mNV4	M=1:25
pozicija	notranja vrata v mansardi, vhod v predprostor dvigala	
ново / obstoječe	nova stalno odprta požarna vrata z avtomatskim zapiranjem 30 min, sodobnega izgleda	
dimenzija zidarsko	140/280 cm	
dimenzija mizarsko	129/210 cm + nadsvetloba	
širina podboja	max 4 cm	
odpiranje	desno, enokrilno	
količina	1	
opis	<ul style="list-style-type: none">- stena: po shemi- podboj: podboj iste debeline kot krila, v vseh pripirah gumijasta tesnila, podkonstrukcija je del postavitke, poravnava s steno- krilo: leseno, barvano, vratno krilo, kompozitno, poravnano z ravnino stene, d=4cm, minimalno posneti robovi (2-3 mm), barvano s pokrivno gladko popolnoma mat barvo, ton po izboru pooblaščenega arhitekta ter ZVKD Novo mesto- krilo in podboj poravnana na obeh straneh, celota v isti ravnini kot stene- nadsvetloba: da, <u>požarno steklo</u>, v lesenem okvirju, kot podboj- pripira: po shemi- prag: po shemi- toplotna izolativnost: /- zvočna izolativnost: /- požar: stalno odprta požarna vrata s samozapiralom 30 min, avtomatsko zapiranje vrat preko signala iz centrale AJP - vse vključeno v ceno- kljuka: kljuka INTERSTEEL 35267 ali enakovredno- ključavnica: da, okrogla rozeta npr. INTERSTEEL 35182- okovje: s tremi inox nasadili, skrito okovje, Simonswerk Tectus 3D- odpiranje: desno, enokrilno, stalno odprta vrata, avtomatsko zapiranje vrat preko signala iz centrale AJP- samozapiralo: da, skladno z zasnovo požarne varnosti, skrito samozapiralo tip Geze Boxer ali enakovredno	

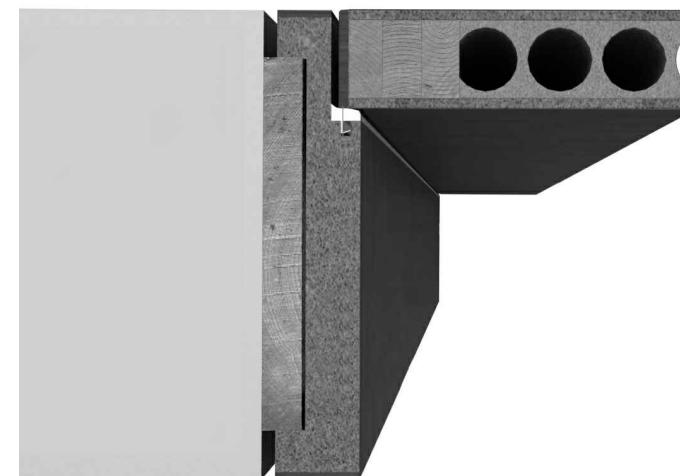

širina podboja enaka steni, skrita nasadila

OPOMBE:

Vse mere je potrebno kontrolirati na mestu po izvršenih gradbenih delih!
Spremembe projekta mora pisno potrditi pooblaščen arhitekt in ZVKD Novo mesto!
Delavniške risbe, detajle, predlagane materiale in obdelave ter način izvedbe mora pred izvedbo pisno ptdrti pooblaščen arhitekt in ZVKD Novo mesto!

zetoa

investitor: Mestna občina Novo mesto	projektant: ZELOA d.o.o., Ptujaska ul. 19, Ljubljana	vrsta pr.d.: PZI	št. projekta: 213-20
objekt: Narodni dom Novo mesto	vodja projekta: Anže Zalaznik u.d.i.a. zaps 1123 PA PPN	vrsta načrta: ARH	datum: junij 2024